magazín
LEO
www.leo.cz
ČÍSLO 1 NA ČESKÉM TRHU
8
2003
54 Kč
105 Sk

LÁKAVÉ EROT

Jdeme do finále!
Romantický večer a bouřlivá noc s MISS!

EVA
Roztáhni mi nohy a...

DARJA
Máš nadrženou kámošku? Přijďte oba!
Lákají vás silikonová ňadra?

MONIKA
S chlapem je to krásné, se dvěma lepší!

VERONIKA
Když mě zkrotíš, budu moc hodná

TEST LEO:
JSTE SEXY?

VELKÁ soutěž:
Chcete na stránky LEO?

Mládeži do 18 let neprodejné!

9 771211 447007 08

Šokujte svoji partnerku!

LEO – potěšení pro oči, inspirace pro rozkrok

Strč mi ho mezi kozy!
909 464662
živě!
zavolej!
Tuto službu poskytuje GRYF s.r.o.,BOX 19, 252 43 Průhonice. 48 Kč/min. Od 18 let.

Vraž mi ho tam zezadu!
ANAL
909.46.46.60

BUDEME SPOLU ONANOVAT
909 46 46 58
1 minuta s Hankou
909 46 46 65
ČUŇÁČIČKY
909 46 46 61
SEX

volej nonstop
ČUŇÁRNIČKY
909 464 660
45sec.
čistý sex!
909 464 656
HRAJU SI S NÍ!
909 464 665
JSEM CELÁ VLHKÁ
909 464 658
ŽIVĚ
NYMFOMANKA - 909 464 662
WPI,Gryf,P.O.Box 28, 252 43 Průhonice,46Kč/m,55Kč/m.Neposkytuje Český Telecom. Eurotel, T-Mobile a Oskar.

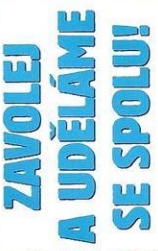
ZAVOLEJ A UDĚLÁME SE SPOLU!

vyhoním tě jako žádná jiná
909 464 656
Chci tě cítit mezi nohama
VOLEJ!
909 464 665
volej
SM - MUČÍRNA
909 464 661
chci to tvrdě!
SUPER SEX
909 464 662
WPI,Gryf,P.O.Box 28, 252 43 Průhonice,46Kč/m,55Kč/m.Neposkytuje Český Telecom. Eurotel, T-Mobile a Oskar.

SEZNAMKA
ženy·muži·páry·ženy·muži·páry·ženy
906 55 88 55
SM 909 464 661
poznej 30sec. rozkoše!
909 464 656
Nadržená operátorka!
909 464 658
masturbace
Marika
909 464 665
Nemravná děvka
WPI,Gryf,P.O.Box 28, 252 43 Průhonice,46Kč/m,55Kč/m.Neposkytuje Český Telecom. Eurotel, T-Mobile a Oskar.

Lízačka s Lindou
pěkně mi ji vylízej
živě
906
46 46 58
Tuto službu poskytuje GRYF s.r.o.,BOX 19, 252 43 Průhonice. 48 Kč/min. Od 18 let.

Nastříkej mi to do pusinky!
100% živě
909 46 46 55
Tuto službu poskytuje GRYF s.r.o.,BOX 19, 252 43 Průhonice. 48 Kč/min. Od 18 let.

BUDU TVOJE!
zavolej
909
464
664
hned
909 464 665
ZAVOLEJ MI, MOC TO CHCI!
TMR, P.O.BOX 19, Průhonice. 46Kč/min. Pouze pro starší 18let.
Tyto služby neposkytuje Český Telecom, T-Mobile a Oskar.

906
460
133
Zavolej a zasukej si s námi!!!
Pro starší 18 let, 23 Kč/30 s. Erika, a.s., P.O. BOX 71, Praha 415.
Tyto služby neposkytuje Český Telecom, a.s., Eurotel, T-Mobile a Oskar.

SEZNÁMENÍ
ŽENY • MUŽI • SWINGERS • PÁRY
NONSTOP!
100% ŽIVÉ PROPOJENÍ NA NAŠE RÁDODAJKY, VŠE POVOLENO!
909 500 912
ERIKA, a. s., PO BOX 71, Praha 415, 149 01. Od 18 let. 25,- Kč/30 sec. Neposkytuje Český Telecom, Eurotel, T-Mobile a Oskar.

906 50 88 50
Nadržené holky čekají
Pro starší 18 let, 25 Kč/30 s. WPI, a.s., P.O.BOX 28, Průhonice.
Tyto služby neposkytuje Český Telecom, a.s., Eurotel, T-Mobile a Oskar.

Nezkušené amatérky
zavolej!
Vraž mi ho tam hluboko!
909464665
živý sex
909 46 46 63

Pořádně mi ji roztáhni!
SM
909
464661
Tuto službu poskytuje GRYF s.r.o., BOX 19, 252 43 Průhonice. 46 Kč/min. Od 18 let.

LEO vychází měsíčně

Šéfredaktor
Jiří Ransdorf
tel.: 281 090 625
e-mail: j.ransdorf@seznam.cz

Grafik
Solton
tel.: 281 090 607

Ředitel
Jiří Havelka
tel.: 281 090 616
e-mail: jiri.havelka@pk62.cz

Vedoucí výroby
Magda Valentová
tel.: 281 090 619
e-mail: magda.valentova@pk62.cz

Vedoucí odbytu
František Lošťák
tel.: 281 090 621
e-mail: frantisek.lostak@pk62.cz

Referentky odbytu
Iveta Urbánková
e-mail: iveta.urbankova@pk62.cz
tel./fax: 281 090 620
Ivana Přibyslavská
tel.: 281 090 621
e-mail: odbyt@pk62.cz

Podnikatelská inzerce
Petr Bohuslav
e-mail: petr.bohuslav@pk62.cz
tel.: 281 090 612
fax: 281 090 622

Marketing
tel.: 281 090 612
fax: 281 090 622

Finanční ředitelka
tel.: 281 090 615

Fakturace
tel.: 281 090 614
e-mail: fakturace@pk62.cz

Honoráře
tel.: 281 090 614

Referentky archivu
Martina Kyselová
Lenka Korecová
Gabriela Nosková
Lucie Drahotová
tel.: 281 090 613

Podatelna
Hana Casarová
Alice Řezníčková
tel.: 281 090 604

Evidence SKM
Eva Kounovská
tel.: 281 090 604

Sekretariát
tel.: 281 090 601
fax: 281 090 622
e-mail: sekretariat@pk62.cz

Recepce
tel.: 281 090 611

Repro
Vkas prepress, a.s.
Sazečská 8
108 25 Praha 10

Tiskne
Merkurtisk, a.s.
Mysbekova 261
547 01 Náchod

MIČ 46 579, MK ČR E 5231,
ISSN 1211-4480

Rozšiřují firmy PNS, a.s.
MediaPrint & KAPA
Ve Slovenské republice
MediaPrint & KAPA

Distribuci pro předplatitele provádí v zastoupení vydavatele společnost A. L. L. Production, s.r.o., P.O.BOX 732, 111 21 Praha 1.
Příjem objednávek vyřizuje Hana Jirasová
tel.: 234 092 855
e-mail: hana@predplatne.cz

Smluvní vztah mezi vydavatelem a předplatitelem se řídí všeobecnými obchodními podmínkami pro předplatitele.

Vydává PK 62, a.s.
IČO 262 11 416
Bondalecká 6/1420
101 00 Praha 10 - Michle

Nevyžádané rukopisy se nevracejí. Vydavatel neodpovídá za obsah inzerce. Všechny modely v tomto čísle jsou starší 18 let.

Veškeré příspěvky zasílejte, laskavě, na adresu
LEO, P.O.BOX 164,
Černokostelecká 20/2020
100 31 Praha 10

Ročník 14, číslo 8/2003 vychází 15. 7. 2003, cena 54 Kč, 105 Sk
http://www.leo.cz, e-mail: leo@pk62.cz

V našem vydavatelství vycházejí tituly – tuzemsko:
LEO (měsíčník), EXTÁZE (měsíčník), FANTASTIC (měsíčník), SEX KONTAKT MAGAZÍN (měsíčník), FLIRT (čtrnáctidenník), ČESKÉ LOŽNICE (měsíčník), MARKÝZ (dvouměsíčník), WWW SEX (čtvrtletník), SEX RANDE (měsíčník), LEO SPECIÁL (2x ročně), MEGASEX (2x ročně), PORNO ROKU (2x ročně), PORNOKUTIL (měsíčník), LEO ČTENÍ (měsíčník) a LEO ALBUM (čtvrtletník)

V zahraničí vydáváme:
Polsko: EXTASY, SEX FANTASY, STRIPTIZ, ALBUM EXTASY, EXTASY SPECIÁL, SEX KONTAKT MAGAZYN, MARKIZ, POLKI W ŁÓŻKU a MEGASEX
Maďarsko: SUPER EXTÁZIS, SZEX BAZÁR a SZEXLESS
Rakousko: EXTASE, PRIVAT SEX
Rusko: STRIP, STRIP INTIM, STRIP ZOLOTAJA KOLLEKCIJA
Slovensko: SLOVENSKÝ FLIRT
Francie: DEBAUCHES, DEBAUCHES AMATEURS
Norsko: SEXPLOSJON

Tento magazín nesmí být prodáván a jakoukoliv formou zpřístupněn osobám mladším 18 let!

10 LEO vás zve do night clubu

18 Souložíme s LEO – šokujte svoji partnerku

Vážení čtenáři,

nejdřív bych vám chtěl poděkovat za vaše reakce na číslo s Dianou Kobzanovou i na „sedmičku", ve které jste se spolu s námi podívali do zákulisí focení téhle celebrity. Dopisy, které jsou adresované přímo Dianě, pochopitelně předáváme adresátce, ty, které jsou adresovány redakci, otevíráme, čteme a zálibně si pomlaskáváme. Zdá se, že jsme se trefili do vašeho vkusu a to vždycky potěší. Těší to i Dianu a tímto pozdravuje. No ale život jde dál, a tak vám LEO číslo 8 nabízí druhý a závěrečný díl soutěže o večer s touto kráskou. Výherci předem gratulujeme a závidíme. Kromě krásných dívek vám přinášíme zase pár lahůdek z planety jménem Sex. vydali jsme se zjišťovat, jak je to vlastně se silikonovými ňadry, nechyběli jsme na LEO párty. projeli jsme se pod vlajkou LEO po Jadranu. Můžete rozdat své body slečnám, které se chtějí dostat na stránky LEO, zasou... málem jsem se překlepl – zasoutěžit si můžete, můžete vlastně všechno. Krásnou zábavu, hezké počtení a krásný, barevný, prozářený letní sex vám všem přeje

Jiří Ransdorf

26 Umělé vábničky

30 Leo párty, která neměla chybu – exkluzivní fotoreportáž

52 Leo vizitka – poprvé před naším objektivem

58 Pornostar – zvrhlá kráska Beth

62 LEO řádilo na Jadranu

Když jsem se měla jít poprvé fotit pro LEO, věděla jsem, jak zapózuji. Fotografovi jsem v podstatě nedala šanci. Ano, jsem jako malá, nadržená holka, která se ráda předvádí. Podkolenky, trička, to všechno k tomu patří. Když si honím kundičku, dívám se vždycky do zrcadla. Jsem úplně mokrá z toho, co tam vidím, a ráda si hraju na holčičku, která to dělá poprvé.

www.leo.cz

JANA

Prst zajíždí do mé mokré kundičky a štáva voní celým pokojem. Je mi, jako bych onanii právě vynalezla, jako malé holce, která si najednou uvědomí, že dotek prstů na klitorisu je ohromně příjemný. Orgasmus, který prožívám, je vždycky nádherný a nikdy mě neomrzí.

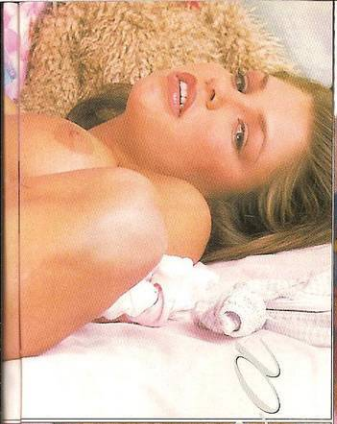

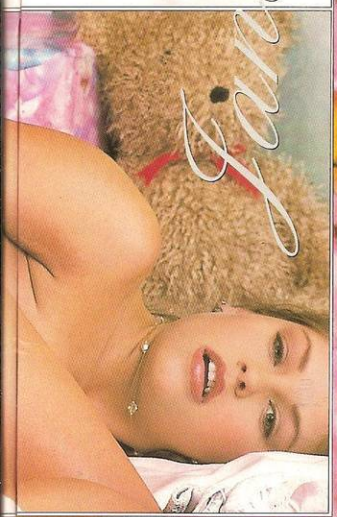

909 464 661
Pořádně mě opíchej!
Pro starší 18 let.
23 Kč/30 s. WPI, PO ROK 28. Průhlasy
Tyto služby neposkytuje Český Telecom, a.s.
Eurotel, T-Mobile a Oskar

Když mě šoustá nějaký chlap, chci, aby to bylo jako poprvé. Ať už do kundičky, nebo do zadečku. Je to krásná hra, při které si orgasmus vychutnávám do poslední kapky. Své šťávičky i jeho semene. Mám hrozně ráda, když se mi pak vycáká třeba do těch podkolenek nebo do vlasů. I potom kulím oči jako vyděšená holka, jsem ale protřelá kurvička. Toho jste si ale už asi všimli, ne?

Jsem nadržená holčička

dopisy čtenářů

Na vaše dopisy a fotografie, spolu se souhlasem s otištěním, se budeme těšit na adrese: LEO, Bohdalecká 6/1420 101 00 Praha 10 – Michle

① *Zdravíme LEO, rádi vás čteme a rozhodli jsme se poslat vám k osvěžení jednu fotografii, kterou můj přítel nazval „Hory, doly, černý les". Jsme rádi, že vám čtenáři posílají své fotografie, protože se rádi díváme na stejné lidi, jako jsme my, na ty, kteří se nestydí za to, že mají rádi sex. Přejeme všem v redakci hodně zdraví a pohody a držte se, ať LEO vzkvétá!*

Jana a Pavel, Mariánské Lázně

Zdravíme,
vás a děkujeme za fotku i za přání. Název je velmi výstižný, jenom jsme konstatovali, že ten lesík máte příjemně vykácený a dokonale upravený. Ještě chvilku a z lesíku bude holá stráňka, předpokládáme, že sopečného původu a se skvělým kráterem na vrcholku.

Vaše redakce

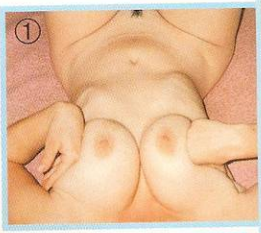

② *Posílám vám fotografii své přítelkyně. Pořídil jsem ji těsně před tím, než jsem se na ni vrhl v poloze, v jaké to má nejraději. Pozdravujte všechny čtenáře v redakci a pochopitelně i vaše kolegy, kteří vydávají zase jiné časopisy než LEO.*

Honza, Praha-východ

Vážený Honzo,
děkujeme za fotku a posíláme zasloužený honorář. Při tomhle pohledu vydrží fotit jenom ostřílený matador, většinou už by každý myslel na to, aby byl ptáček v klícce. Pozdravy kolegům pochopitelně rádi vyřídíme a vy zase pozdravujte svoji krásnou slečnu, i když jste nám zatajil její křestní jméno.

Vaše redakce

Za každou otištěnou fotografii od nás obdržíte 300 Kč!

③ *Vážení, mojí přítelkyni i mně se líbí vyholená kundička, tak vám jednu z naší velké soukromé sbírky posíláme. Všimli jsme si, že hodně vašich modelek má podobný vkus, a moc nás to těší. Mohli byste někdy napsat něco o tom, jak kundičku zbavit chloupků natrvalo? Děkujeme*

Michaela a Olda,Lanškroun

Ahoj holátko,
tedy, to pochopitelně patřilo slečně Michaele. Rádi uveřejňujeme vaši neochmýřenou buchtičku. Ano, hodně modelek šlo v poslední době dohola, ale přesto nezapomínáme ani na milovníky hustších porostů. O epilaci něco chystáme – ale jenom stručně – dokonalý (ale drahý) je laser, epilace je několik druhů, ale nemá to takovou výdrž. Nevěšte hlavu, vždyť přece i to holení je rajc, ne?

Pusu, redakce

④ *Milé LEO, nezapomínáte tak trochu uveřejňovat i krásné půlky našich čtenářek? Polepšete se, a jednu prdelku (mé manželky) posílám. Výtku neberte špatně, Leo se nám oběma moc líbí.*

Zdenka a Robert, Rakovník

Ahoj v Rakovníku,
hluboce jsme se zastydělí a příště budeme vybírat i šťavnaté melounky, do kterých je radost se zakousnout. Věřte, že nám všem se prdelky moc líbí, ale čtenářky je na nás zase tak moc nevystrkují, což nás mrzí.

Zdraví redakce

⑤ *Pánové a dámy, protože se mi moc líbí jemné a vzrušující prádélko a mému příteli také, posíláme vám fotografii, kterou přítel udělal, když jsem si zrovna zkoušela jeho nový narozeninový dárek. Snad se bude líbit všem, kdo si myslí, že nahé tělo se dá vkusně a přitom velmi vzrušujícím způsobem ozdobit.*

Radka, Hořovice

Milá slečno Radko,
zřejmě rádi mlsáte ještě napůl zabalené bonbónky, že? Tak to mám stejné chutě a souhlasíme s vámi, že je to opravdu vzrušující. Na závěr přijměte ještě gratulaci ke vkusu vašeho přítele. Nejen že si umí vybrat krásnou slečnu, ale umí ji i krásně obléknout. O tom, že i svléknout, nepochybujeme už vůbec.

Oba zdraví redakce

⑥ *Milá redakce, posílám fotku své manželky Evy, která, myslím, nevypadá špatně, i když už nepatří k žádným zajíčkům. Možná se bude líbit všem, kteří si nemyslí, že žena je už v osmnácti stará.*

Karel, Praha

Milý pane,
potěšil jste nás. Je pravda, že hodně čtenářů dává přednost zralejším ročníkům a zvlášť těm, které jsou bez jakýchkoliv lazebnických zásahů. Zdravíme vás i paní Evu a vyřiďte jí, že kdybyste se (netaktně) nezmínil o jejím věku, zařadíme ji klidně mezi „sedmnáctky".

Moc pozdravů, redakce

Pošlete nám své fotografie, napište nám, jak to děláte nejraději a jaké máte fintičky!!!

⑦ *Vážené Leo, moje přítelkyně se tak trochu stydí, proto si cudně zakrývá obličej. Přesto doufám, že i ten zbytek se vám i čtenářům bude líbit. Většinou ale ruce dá ráda někam jinam a moc miluje kouření. Je to praktika, kterou máme oba nejraději.*

Mirek, Brno

Ruce vzhůru!
Ten „zbytek", jak píšete, je perfektní a věříme, že tvářička také. No, co?! Jsme rádi, že jsou chvíle, kdy vaše přítelkyně ochotně přiloží ruku k dílu. Jak vyplývá z vašeho dopisu, nejen ruku, ale i pusinku. Musí to být fajn, věříte, že my jsme si už duchu ty ruce před obličejem odmysleli. Tělo vaší přítelkyně je krásné a ta cudnost jistě také nebude tak strašná.

Mějte se krásně, redakce

Milá redakce, tak konečně přispíváme i my svojí troškou do mlýna. Oba víme, že Jitka je trochu „kypřejší", ale jsme přesvědčeni, že se najdou i čtenáři, kteří to ocení. Opravdu to neděláme kvůli penězům, budeme rádi, když naši fotku otisknete. Pokud by se tak opravdu stalo, pošlete, prosím, náš honorář nějaké organizaci, která se stará o opuštěné děti. Děkujeme

Jitka a Standa, Praha

DOPIS MĚSÍCE

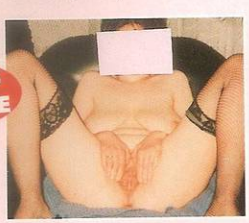

Vážení,
děkujeme nejen za fotku a víme, že kypřejší tvary potěší moc čtenářů. Ještě víc jste nás potěšili tím, že chcete, abychom poslali honorář na dobročinné účely. Jsme rádi, že jste takoví, a vaše přání pochopitelně splníme.
(Doklad o zaplacení posíláme pochopitelně na vaši adresu, pozn. red.)

Tam se toho vejde...

NIKOLA

Do kundičky i do prdelky jsem si začala zastrkovat různé věci už jako dost mladá holka. Teda, řeknu vám, tam se toho vejde! Onanovala jsem s láhví, měla jsem tam už pět svíček, do zadečku jsem si nastrkala i nějaké tužky, zkoušela jsem klystýr, skleničky... Vyzkoušela jsem toho hodně a vždycky mi to přinášelo ohromnou rozkoš. Mám obě dírky hodně prostorné a mám z toho radost, protože vždycky objevím něco, co bych si tam mohla strčit. Buď já, nebo můj přítel. Rádi si hrajeme, rádi experimentujeme. Je to ovšem jenom předehra nebo chvilky „osamělé rozkoše", to nejkrásnější, co znám, je pořádně nabušený ocas, který mi pak do jedné z dírek zajede.

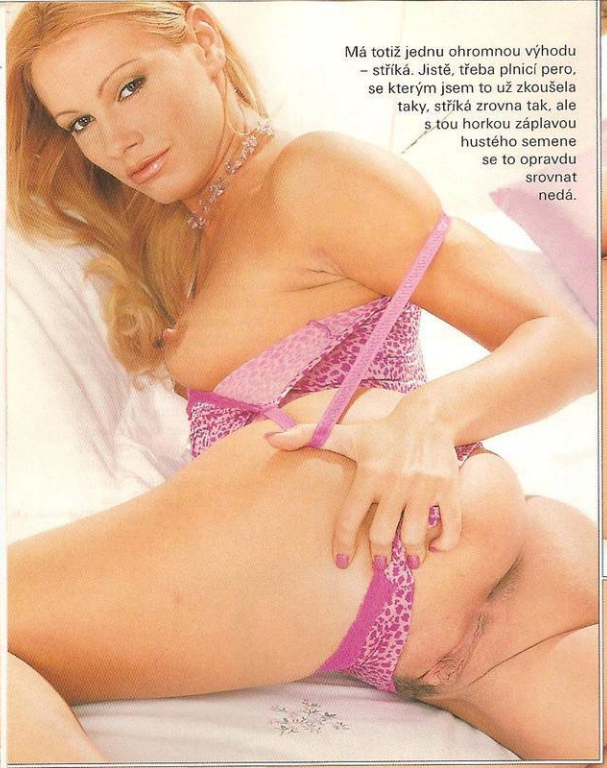

Má totiž jednu ohromnou výhodu – stříká. Jistě, třeba plnicí pero, se kterým jsem to už zkoušela taky, stříká zrovna tak, ale s tou horkou záplavou hustého semene se to opravdu srovnat nedá.

909 464 658
Udělám ti to jako žádná jiná!
Pro starší 18 let.
23 Kč/30 s. WPL P.O. BOX 28, Průhonice.
Tyto služby nepodporuje Český Telecom, a.s., Eurotel, T-Mobile a Oskar.

Tam se toho vejde...

Pokud mě kluk opravdu pořádně vystříká, jsem jeho. Miluji chuť a vůni semene, mám ráda, když to ze mě teče opravdu jak z vodovodu. Ano, pak je to ten pravý orgasmus.

NIKOLA

MUJEROS
uvádí
"V hotelu"

EROTICKÝ PŘÍBĚH, VE KTERÉM HRAJEŠ HLAVNÍ ROLI A SÁM ROZHODNEŠ, SE KTEROU SI UŽIJEŠ!

909 30 66 30

NOVINKA

PŘES 50 SITUACÍ V KAŽDÉM PŘÍBĚHU!

909 30 66 30

www.mujeros.cz

Halotel s.r.o., P.O. BOX 304, 110 00 Praha 1, 30,- Kč/min. Pouze pro osoby starší 18 let. Tuto službu neposkytuje Český Telecom a.s., T-Mobile, Eurotel, Oskar.

Fotoreportáž LEO

Tentokrát jsme se připravili na velikou expedici a vyrazili až do Ostravy. Chtěli jsme navštívit noční klub, který nejlépe reprezentuje toto, dnes již krásné město. Volba jasně padla na noční klub AFRODITE ve Slezské Ostravě na Těšínské ulici. V tomto klubu jsme byli už jednou, když jsme se akreditovali na ostravské erotické veletrhy. Už tenkrát jsme ocenili perfektně připravené tiskovky s lahodným občerstvením a erotickým doprovodným programem.

V náručí bohyně Afrodite

LUXUSNÍ KLUB NEDALEKO CENTRA

Erotický klub Afrodite najdete dvě minuty jízdy od centra Ostravy na Těšínské ulici. Nemůžete minout – velká osvětlená vila totiž stojí přímo u hlavní ulice, takže přejet se prostě nedá! Přesto je zaručena stoprocentní diskrétnost. Sotva totiž odstavíte vůz na hlídaném parkovišti, už je to jen kousek ke vchodu a odnikud nepokukují páry slídivých očí. Trošku nám poklesla bradička, když nám dveře otevřely dvě krásné holky a jedna z nich měla nahoře od pasu... Hádejte! Nic!!! Nechali jsme se vtáhnout do náruče bohyně Afrodite, která tady v Ostravě rozmazluje všechny roztoužené pány už sedmým rokem.

NĚCO O KLUBU

Klub je otevřen od 19 hodin až do rána.

- ✔ Luxusní klimatizovaný interiér s třemi stripovými tyčemi i na stolech
- ✔ Obsluha nahoře bez, ale s...
- ✔ Slušné ceny
- ✔ Skvěle zásobený bar
- ✔ Teplá i studená kuchyně
- ✔ Čepované pivko. Pokud se dáte zlákat, tak jako třeba my, na „Ohnivé maso", přijde vám lok piva Radegast určitě vhod.
- ✔ Platební karty? No problem!

ŠTRIP NA SVĚTOVÉ ÚROVNI

Pokud se pusa labužníkova nasytila, je potřeba potěšit také něčím oko. Stripů už jsme viděli dost, ale tohle byla bomba, to vám můžeme potvrdit. Chcete sex s harémovou tanečnicí? Můžete ho mít! Striptérka v tomto kostýmku je nepochybně dokonalá, a my se na chvilku ocitli v pohádce 1000 a jedné noci. Nebo pokud se vám jedna kočka zdá málo, můžete si objednat duo a uvidíte takovou lesbickou show, že vám Radegast možná zaskočí. My se s vypětím všech sil ovládli a nedusili jsme se, takže jsme si mohli k diktafonu pozvat majitele klubu, který nás provedl podnikem a řekl nám o Afrodite i něco ze zákulisí.

ROVNOU DO POSTELE, NEBO TO VEZMETE PŘES BAZÉN?

Pokoj s whirlpoolem nás ani tak nepřekvapil, protože luxusní podniky na této úrovni už ho většinou mají ve výbavě jako standard. Je ovšem fakt, že tenhle je opravdu příjemný. „To ale není všechno," usmíval se pan majitel lišácky. „Pokud by vám vířivka nestačila, můžeme vám nabídnout i naši chloubu – pokoj s bazénem o ploše dvanáct metrů čtverečních. Šli jsme se na něj podívat. Olympijské parametry sice nesplňoval, ale sexuální olympiádu bychom tam pořádali hned. Dívky se

EROTICKÝ NAVIGÁTOR

Atlantic, Běšiny, Klatovy
Telefon: **604 733 876**
605 903 973

Atlantic patří ke skromnějším klubům, ale na své si přijde každý opravdový labužník. Jak sami majitelé píší v propagačním letáku, „hlavním cílem je sexuální vyžití klienta," takže nečekejte bombastickou show s laserovými efekty, ale poctivý striptýz v dobře zásobeném baru. Dívky jsou ovšem připraveny splnit i ta nejnáročnější přání, to všechno v diskrétním prostředí intimního nočního klubu. Doporučujeme všem, kteří nehledají okázalý luxus, ale kvalitní a cenově dostupnou erotiku.

Paradis, Křímov
Telefon: **474 695 137**
604 966 731

Paradis vám nabídne jedno příjemné překvapení hned úvodem – hezká topless servírka vám nabídne uvítací drink. To potěší. Pak se můžete pořádně rozhlédnout kolem sebe a pokochat se krásou dívek. Uvidíte kvalitní strip, můžete si dopřát masáž nebo, pokud si ještě chvilku chcete oddechnout od sexuální gymnastiky a pořádně se nažhavit, můžete si ťuknout třeba kulečník. Je to fajn, ale holky jsou tak pěkné, že dlouho u stolu asi nevydržíte. Hezké prostředí, dobrá obsluha, vlídné ceny.

Syndy, Na Vinici 25, Litoměřice

Vstup stovku, ale nabídka předčí očekávání: Strip, lesbi show, live show, autoerotika, masáže. I v tomto podniku nemusíte jít hned na věc, ale můžete poškádlit štěstí třeba na hracích automatech. Pokud nevyhrajete, nevěšte hlavu. Ve hře třeba štěstí mít nebudete, v sexu určitě. Je z čeho vybírat. Na pokoj si můžete vybrat jednu nebo, pokud si troufnete, i více dívek a juchat můžete každý den od 20 do 6 hodin do rána.

pochlubily, že jich tam dovádělo i šestnáct. Mimochodem, těch pokojů, barevně odlišených je pět.

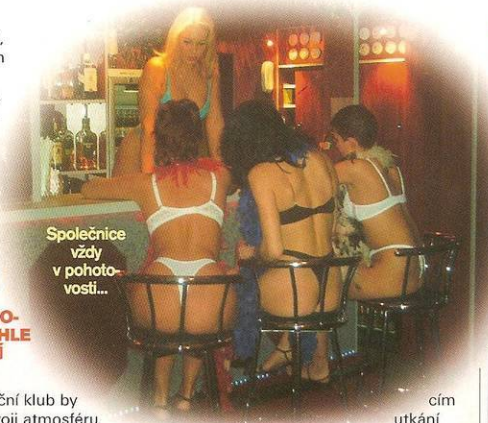
Společnice vždy v pohotovosti...

VYPLATÍ SE VÁM PROVOZOVAT TAKHLE LUXUSNÍ KLUB?

„Každý noční klub by měl mít svoji atmosféru. Nejde jen o erotiku, ale především o zábavu. Klub je například možné si objednat pro uzavřenou společnost a k tomu patří dokonalé zázemí. Nejen co se týká pokojů, ale přece taky nepozvete své kamarády někam na obložený chlebíček. Naše kuchyně je vyhlášená, dívky taky, a to z nás dělá profesionály v oboru. Nakonec – jak vidíte, jsme na úrovni ve vybavení a možná i v cenách. To ale v kvalitním klubu jinak nejde. Stálé klienty si předcházíme, můžou dostat VIP kartu a pak si mohou užívat i o 50 procent levněji.

MYSLÍ NA KAŽDÉHO

Už jsme pár podniků prošli, ale tady jsme byli opravdu příjemně překvapeni. Majitelé klubu totiž mysleli i na to, že zajistili bezbariérový přístup, což je perfektní a chvályhodné. Za tohle tedy opravdu díky, protože i ti, kteří jsou handicapováni, přece mají právo na rozkoš. Afrodite i pro tohle dělá maximum.

Cola	35 Kč
Káva	30 Kč
Pivo	60 Kč/půllitr
Víno	(50 Kč – rozlévané) až 350 Kč za archivní
Panák	100 Kč
Sekt	500 Kč
Kuřecí řízek	120 Kč
Kung Pao	180 Kč

Kromě toho vám mistři kuchaři nabídnou z velkého výběru salátů, ryb a moučníků.

KRÁSNĚ ODVÁZANÉ HOLKY

V Afrodite nenarazíte na otrávené holky, které se dívají na klienty jako na obtížný hmyz. Ty, které jsme tam viděli my, byly usměvavé, příjemné, a – jak se později ukázalo – i dokonalé společnice.

Pozor, to ještě nemluvíme o testovacím vyloučeno a slečny jsou v tom prý učiněné mistryně. Neověřovali jsme, ale věříme. Holky mluvily opravdu zasvěceně.

Mimochodem – ještě jeden údaj vám dlužíme – slečen tu najdete průměrně osm až dvanáct a jedna je hezčí než druhá.

Naše návštěva se bohužel blížila k finále, tak jsme se ještě jednou rozhlédli kolem sebe – útulné prostředí, krásný bar, holky bez chyby...

Ale to už se opakujeme. Přijďte, jste vítáni.

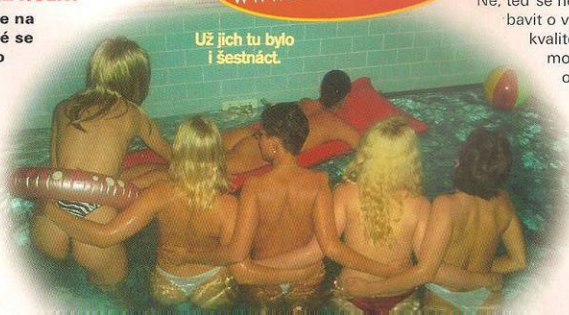
Už jich tu bylo i šestnáct.

KOLIK ZA SLUŽBY?

Některé kluby uvádějí přesné taxy, které zaplatíte, pokud se s dívkou pobavíte. Afrodite ne, vše je totiž na vzájemné dohodě se slečnou.

DÍVKY DO SOUKROMÍ?

Zatoužíte-li po eskortu, není to problém. Stálým a seriózním zákazníkům vyjde Afrodite samozřejmě vstříc. Jinak si své dámy samozřejmě chrání a to je na ní sympatické.

Harémová tanečnice čeká jen na vás.

Lesbi show, nebo se přidáte?

KONTAKT:
INFO@AFRODITECLUB.CZ
WWW.AFRODITECLUB.CZ

MÁTE CHUŤ NA BONBÓNEK?

Ne, teď se nebudeme bavit o vynikající kvalitě místních moučníků, ale o tom, že třeba dostanete chuť na něco ostřejšího. Máte zájem o S/M? V mírné formě není

MINITESTER
Top secret
Tentokrát z klubu Afrodite

Stupnice hodnocení:
1 – Raději jděte do kina
2 – Jděte do kina a pak si na chvilku skočte do klubu, za víc času to nestojí
3 – Nechoďte do kina a jděte do klubu, je to lepší průměr
4 – Nadprůměrný klub, který byste neměli minout
5 – Superkvalita, kterou musíte ochutnat!

Prostředí:
Luxusní vilka nedaleko centra. Přitom je situovaná na rušné ulici, ale s šikovně umístěným hlídaným parkovištěm. Intimita jako vyšitá, co si přát víc?!
Hodnotíme:

Dívky:
Asi jsme měli kliku, nebo je to prostě fakt – to nejlepší, co se na Moravě urodilo. Nesoudíme, nejsme vinaři, třeba na jihu Moravy dozrálo i něco lepšího a už je to stočené do lahví, ale tady na severní Moravě jsme se potkali se sklizní zcela nevídané kvality.
Hodnotíme:

Ceny služeb a nápojů:
Pivíčko jako křen a holky jako pálivá paprika. Bezchybné, chtělo by se říct, ale on je problém v těch smluvních cenách za společnice. Tady nám nezbývá než strhnout bodík, ale věřte, že dokonalé prostředí a intimčo klubu to vyrovná.
Hodnotíme:

Testovací vzorek:
O slečně Zuzance jsme už mluvili, takže jsme si od ní nechali ukázat i jeden z pokojů. Příjemného úkolu se ujal náš fotograf. Z toho, co se z jeho nesouvislého povídání dalo vyrozumět, usuzujeme, že slečně Zuzance můžeme jenom blahopřát. Protože nám ale doslova odrovnala redakčního kolegu, strháváme jí bodíka.
Hodnotíme:

CELKOVÉ HODNOCENÍ: 3,75

Na konci roku nejlepší otestované kluby vyhodnotíme. Pište nám svoje tipy na to, který bude ten pravý, a za odměnu v něm budete moci zdarma strávit celou noc.
Adresa redakce je:
LEO, P.O.Box 164, Černokostelecká 20/2020, 100 31 Praha 10.
Do levého horního rohu napište, prosíme, heslo „Klub".

Je to totiž jediná šance, jak zabránit tomu, abys nepřišel k úrazu! Fakt, nedělám si legraci! Chtěl bys šukat s lvicí? Jo?! Tak si poslouž! Potřebuju ale opravdu tvrdého krotitele.
Mám ráda nejenom klece, ale taky zábradlí nebo třeba postele s pelestmi, ke kterým mě můžeš přivázat. Máš svoje divoké sny? OK, splň si je, já udělám to samé. Budeme se prát, bude to bolet, ale horký a mokrý orgasmus za to přece stojí. Už nikdy mi neříkej, že jsem tvoje něžná holčička!
CLAIRE
Claire
909 464 656
Roztáhni mi stehna!

Zavři si mě do klece!
Nesem – a ty si to uvědom! Chci tvůj ocas do kundy, chci, abys mě opíchal, chci, abych u toho křičela rozkoší, ale ty se musíš snažit. Nejde mi o nějaké hraní, pomalinké zasouvání... Ne, chci tam pořádný, tvrdý a tlustý ocas, který ze lvice udělá ovečku.
www.leo.cz

EROTIC CITY

Síť sexshopů s videopůjčovnami

www.eroticcity.cz

Otevírací doba: Po-Ne 9.00-21.00

vibrátory
videokazety
panny
vaginy
vakuové pumpy
gely
prezervativy
afrodisiaka
CD ROM, DVD
erotické prádlo
včetně kůže
latexu, gumy
průhledného plastu
a lakovaného oblečení
žertovné erotické předměty
časopisy, atlasy, knihy
široký výběr videokazet
a DVD v každé půjčovně

POZOR!

ČLENOVÉ KLUBU MAJÍ VE VŠECH PRODEJNÁCH **10% SLEVU**

NOVĚ OTEVŘENO! LOUNY, Husova 591
OSTRAVA, 28. října 436/215

EROTIC CITY

Přijímáme tyto platební karty

VISA · VISA Electron · EUROCARD MasterCard · Maestro · Diners Club International · JCB

PRODEJNY EC:
BRNO, Plotní 83/25
BRNO, Štefánikova 120/51
Č. BUDĚJOVICE, Na Sadech 24/1862
DĚČÍN, Teplická 349/50
H. KRÁLOVÉ, Tylovo nábřeží 293/2
CHOMUTOV, Na Příkopech 396/7
JIND. HRADEC, Pod Hradem 280/IV
K. VARY, Sokolovská 74/138
K. VARY, Západní 1207/9
LIBEREC, Sokolov. nám. 18/260
LOUNY, Husova 591
LITOMĚŘICE, Mrázova 4
OSTRAVA, Partyzánské nám. 2589/6
OSTRAVA, 28. října 436/215
PARDUBICE, Sladkovského 823
PLZEŇ, Palackého nám. 31/2
PLZEŇ, Slovanská třída 6/1356
PRAHA 1, Skřepka 1057/6
PRAHA 1, Na Poříčí 1757/41
PRAHA 3, Táboritská 475/6
PRAHA 4, Ul. 5. května 1097/31
PRAHA 5, Lidická 755/15
PRAHA 5, Plzeňská 203/121
PRAHA 14, Poděbradská 63
PRAHA 15, H park - KOSTIVAJE
PŘEROV, Svisle 1101/16
TEPLICE, Školní 19/1019
TŘEBÍČ, Heliadova 177/1
ÚSTÍ n. LABEM, Masarykova 3127/28
ZLÍN, Kvítkova 80/80

Vzrušují mě moje nohy

NAĎA

Skromností slečna Naďa, dalo by se říct, rozhodně netrpí. „Vím, že mám krásné nohy a taky na ně ulítávám," nechala se slyšet hned, jak si sedla do křesílka u nás v redakci. Protože si přehodila nohu přes nohu, nedalo se nevšimnout si toho, že má pravdu. Kromě toho ale je také foot fetišistka, která má ráda chlapy, kteří se o její nožky umějí pořádně postarat.

Naďo, nijak se netajíš tím, že jsi bisexuálka. Co se ti na holkách líbí nejvíc?
Určitě nohy. Na ty jsem opravdu nadržená. Dlouhé štíhlé nohy s krásně tvarovanými stehny, to je přece na holce to nejkrásnější.

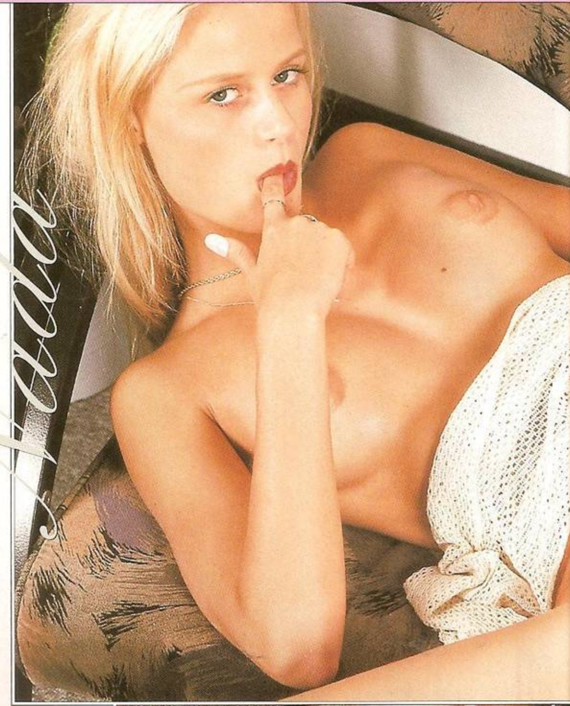

Vzrušují mě moje nohy

909 464 664
Pěkně ti to udělám!
Pro starší 18 let
23 Kč/30 s WPI P.O. BOX 28, Průhonice
Tyto služby neposkytuje Český Telecom, a.s.,
T-Mobile a Oskar

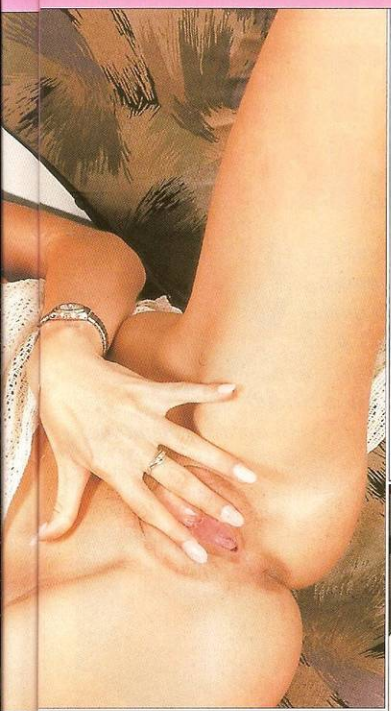

NAĎA

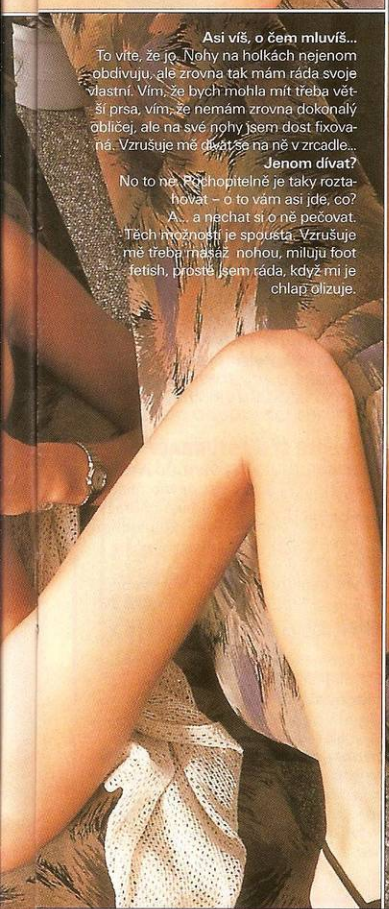

Asi víš, o čem mluvíš...

To víte, že jo. Nohy na holkách nejenom obdivuju, ale zrovna tak mám ráda svoje vlastní. Vím, že bych mohla mít třeba větší prsa, vím, že nemám zrovna dokonalý obličej, ale na své nohy jsem dost fixovaná. Vzrušuje mě dívat se na ně v zrcadle...

Jenom dívat?

No to ne. Pochopitelně je taky roztahovat – o to vám asi jde, co? A... a nechat si o ně pečovat. Těch možností je spousta. Vzrušuje mě třeba masáž nohou, miluju foot fetish, prostě jsem ráda, když mi je chlap olizuje.

Pomalinku, kousek po kousku, mezi prsty i na stehnech. Ať si sám vybere, co ho vzrušuje.

Všechny nohy ale někde končí...

No to je fakt. Narážíte na prdelku? Tak jo, to beru. Tu mám taky moc ráda a dokonce bych řekla, že anální sex mi říká víc než ten klasický. A když už jsme u toho, mám strašně ráda lízání zadečku. Divím se, že to některým holkám vadí.

Zkoušela jsi to někdy dělat i partnerovi?

To víte, že jo. Zadek je podle mého názoru na chlapovi to nejkrásnější.

Tak to teda díky za lichotku.

Není zač. Je to strašně fajn, věřte mi!

Věřím na slovo a díky za rozhovor.

ŠOKUJTE svoji partnerku

Jestli máte občas pocit, že to už v posteli začíná být trochu nuda, dáme vám pár dobrých tipů, jak svoji partnerku šokovat. Tady si ale neodpustíme starý fór, který říká, že ji nejvíc šokujete, když si po souloži utřete penis do záclon. Tak to tedy na mysli opravdu nemáme. Přinášíme vám několik rad zasloužilých postelových borců, které nudu z vašeho pelíšku určitě vyženou.

Vsaďte na profesionalitu. Objednejte si pomocnici z eskortu.

nerek do záchodové mísy, patří ke špičkám současné pornoprodukce.

Masturbace nemusí být osamělou rozkoší.

LEO FAKTA: *Podle špičkových českých i zahraničních profesionálních domin zájem žen o S/M praktiky za posledních deset let vzrostl skoro o třicet procent. Ženy se objevují v dominantní i submisivní roli a obě tyto polohy jsou zastoupeny téměř přesně půl na půl.*

PUSŤTE SI V LOŽNICI VIDEO

Ale ne jen tak ledajaké. „Mnoho žen vzrušuje neobvyklá tematika, jako je třeba sadomaso, fetish nebo gang bang," tvrdí profesor Herschel z Berlína. „Často se jenom podvědomě brání tomu, aby vyzkoušely něco jiného a nového. Pro mnoho žen je právě video s podobnou tematikou ten odrazový kůrček k tomu, aby samy navrhly – zkusme to."

LEO FAKTA: *Jako sexuální stimul uznává video více než sedmdesát procent mužů ve věku 20 – 50 let. Ženy uznávají tuto funkci pornofilmů ve více než padesáti případech a s narůstajícím věkem obliba této „předehry" výrazně narůstá.*

ZKUSTE S/M

Nebudeme vás nabádat, abyste ženu v ložnici zbičovali do krve, ale co takhle poplácat, svázat? „Žen si velice vážím nejen jako sexuálních partnerek, ale uznávám i jejich smysl pro fantazii a schopnost okořenit si sexuální život," vyznává se slavný pornoborec Rocco Siffredi. „Proto mě neustále nepřestává příjemně překvapovat reakce na mírné S/M praktiky. Bičování, výprasky, soulož na neobvyklých místech..." Neodpustíme si poznámku – scény, ve kterých Rocco při souloži strká hlavy svých partnerek do záchodové mísy, patří ke špičkám současné pornoprodukce.

LEO FAKTA: *Podle majitele hodinového hotýlku Love Paradise, pan Toma Hankise, jeho klientelu v posledních dvou letech tvoří více než polovina manželských dvojic. „Jsou to lidé, kteří mají vlastní byt a není pro ně problém být v soukromí. Naše služby využívají proto, že je to nezvyklé, romantické a má to příchuť hříšné lásky," vysvětluje Hankis.*

ORGASMUS V HOTELU

Prašťte se trochu přes kapsu a zaplaťte hotelový pokoj. Změna prostředí působí jako zaručené afrodiziakum. Pozor – nemusíte souložit jenom v hotelovém pokoji. Je tolik jiných variant – WC anebo – pro otrlejší – třeba orgasmus v hotelové restauraci nebo hale. Sedněte si vedle ní, dejte jí ruku pod sukni a svůj penis do její ruky. Prožijte „tajný" orgasmus pod stolem. Jestli bude souhlasit, může v nestřežené chvíli vklouznout pod stůl a pěkně vás vykouřit. Věřte, že to za to stojí.

O čem sní ženy?

- vyzkoušet si pocit bezmoci
- aspoň jednou vystupovat pro svého partnera jako prostitutka
- o sexu na neobvyklém místě
- vidět partnera při masturbaci
- o milování ve trojce

PŘEDVEĎTE SI MASTURBACI

Masturbace není už dávno chápána jako náhražka, ale jako plnohodnotná součást sexuality. Sexuolog Jim Weber z New Yorku tvrdí: „Masturbace přestala být aktivitou osamělých. Partnerským dvojicím, které mají se sexem problémy nebo je už sex nudí, ji přímo doporučuji."

LEO FAKTA: *Vyzkoušejte si vzájemnou masturbaci. Z 500 dotázaných německých partnerských a manželských dvojic preferuje společnou masturbaci 354 párů. Převládá masturbace v pokoji před zrcadlem nebo u videa.*

Víte, že...

Španělky to mají nejraději na koníčka?

Na S/M si zřejmě nejvíce potrpí **Němky**

Francouzky to mají rády na moři?

Tyto výsledky vyplývají z průzkumu, se kterým si tu sladkou práci dal francouzský novinář Jean Ebrell se svým týmem. Výsledkům věříme, práci mu závidíme a ptáme se – jak to podle vás, pane Ebrelle, mají rády Češky?! Přece se nenecháme zahanbit, napište nám, holky! Za redakci moc prosí šéfredaktor.

A tenhle znáte?

Dnešní prémii posíláme (a to prosím je shoda jmen čistě náhodná!) panu Novákovi z Poličky. Na příspěvky vás dalších čekáme a nezapomeňte – tři stovky čekají!

„Pane Nováku, proč se chcete rozvést se svou manželkou?" ptá se soudce.
„Ehm, prostě mi sexuálně nevyhovuje."
„To je ale blbec," ozve se z nabitého sálu.
„Všem vyhovuje, jenom jemu ne!"

DEJTE JÍ DO PUSY... BUBLINU

Nová soutěž LEO pokračuje.

Pozor, nová soutěž LEO

Už v minulém čísle jsme vás pozvali do ringu, ve kterém se s ostatními čtenáři můžete utkat v čestném boji o co nejvtipnější výrok v prázdné „bublině" u úst slečny. Nejvtipnější výrok uveřejníme a autora odměníme zaslouženými pěti stovkami (pozor, ještě stále hovoříme v termínech Kč, nikoliv Euro). Snad to za to stojí i tak, co říkáte? Vítěze vyhlašujeme vždy v každém druhém čísle. Neváhejte, pište, vydělávejte! Co tak asi tahle slečna mohla povídat? No něco asi ano, pusu má přece volnou. Odpovědi nám posílejte na adresu: LEO, P.O.BOX 164, Černokostelecká 20/2020, 100 31 Praha 10 a do levého rohu obálky nebo pohledu napište „BUBLINA".

magazín LEO

ČÍM POSLOUŽÍME?

Vážení čtenáři, pokračujeme ve staré dobré tradici magazínu LEO a znovu se vás ptáme, co bychom mohli vylepšit, co vás zajímá, v čem bychom měli přidat a v čem ubrat. Když už jsme u té staré dobré tradice, nepřikládáme žádný anketní kupon, abyste si nepoškodili naše nahaťoučké ovečky, ale pro tentokrát se výjimečně spokojíme s ofoceným anketním lístkem. Proboha, jen doufáme, že se nenajde čtenář s nějakou turbokopírkou, který nás zahltí svými názory. To by bylo, jak říká Mirek Dušín, nečestné a nesportovní. Prosíme, odpovězte na naše otázky, ofoťte anketní lístek a pošlete nám ho na adresu *LEO, P.O.Box 164, Černokostelecká 20/2020, 100 31 Praha 10*. Díky a těšíme se na další spolupráci.

LEO je magazín, který děláte vy!

Jak dlouho jste čtenářem LEO?

a) Jsem pravidelným čtenářem.
b) LEO kupuji posledních několik měsíců.
c) Kupuji ho jen občas.

Jak se díváte na soutěže LEO?

a) Chtěl bych jich víc.
b) Chtěl bych jich méně.
c) Nezúčastňuji se jich.

Fotky celebrit bych v LEO uvítal:

a) Častěji
b) Takhle mi to vyhovuje.
c) Nezajímají mě.

Co čtete nebo prohlížíte nejraději?

a) Textové stránky, rady a návody
b) Sety modelek
c) Vybírám si (lolitky, exotky atd.)

V časopise LEO mi chybí

(vyplňte dle vlastní úvahy)

.....
.....
.....
.....

Chtěl(a) byste spolupracovat s magazínem LEO?

a) Jako modelka
b) Jako dopisovatel a zpravodaj
c) Jako organizátor akcí

A nakonec dvě soutěžní otázky - nezapomeňte vyplnit, protože pak bude váš anketní lístek zařazen do slosování a deset vylosovaných čtenářů obdrží videokazetu z obchodů EROS.

Od kterého čísla vychází LEO v rozsahu 68 stran?

.....

V kterém čísle jsme vám představili pornohvězdu Monicu Miller?

.....

Jméno: .....
Příjmení: .....
Rodné číslo: .....
Adresa: .....
.....
.....

NOVINKY DO VAŠÍ LOŽNICE

Zdravý sex

O takzvaném „alimentary sexu" neboli sexu s potravinami se nezmiňujeme poprvé, ale váš ohlas nás těší, zřejmě máte zájem o další příděl vitaminů, což chválíme. Ovoce je zdravé a vitaminy jsou potřeba nejenom do pusy. Banány, okurky, to všechno svádí už svým tvarem, ale zkoušeli jste už třeba takové mango nebo třeba pomeranč? Jeho plátky totiž chutnají nejlépe, když jsou obložené plátky kundičky.

PUSŤTE VITAMINY DO LOŽNICE!

Vitaminové (sex)bomby

Jsou znalci, kteří přísahají na banán omočený v kundičce, a znalkyně, které básní o olizování penisu pokapaného pomerančovou šťávou.

Orientálci doporučují mango, staří Indové přísahali na granátové jablko, Evropané preferují oloupané plátky jablka, někdo má rád rozdrcený meloun, ze kterého vyždímá šťávu. Okurka odpovídá tvarem, ale je chuti poněkud mdlé a posolit by si ji dovolil jen ten největší drsňák.

Tipy LEO:

Chcete to vyzkoušet? Přečtěte si pár tipů, které vaši cestu prodejnou ovoce a zeleniny o něco zkrátí:

- Vyhýbejte se například kiwi – může vyvolat alergickou reakci.
- Citron je lákavý pro milovníky ostřejších chutí, ale nepotěší zrovna každou ženu.

- Po melounu jste zralí spíš do vany než k milování – strašně lepí!!!
- Banán – optimální tvarem, ale pečlivě omýt – pozor na postřiky!
- Hroznové víno – ruce pryč od něj! Malé, spousta peciček! Pokud si chcete zamlsat z té nejkrásnější nádoby, není nad alimentary sex. Pokud chcete navíc žít zdravě, volte ovoce a zeleninu, ne šlehačku nebo čokoládu.

I když ono občas si líznout trochu kaloricky taky není na škodu!

Vyhol mi ji, udělám se MARTA

Hodně chlapům se nelíbí vyholená kundička. Tak to tedy opravdu nechápu. Připadá mi sexy, víc nahatá, vždycky připravená spolknout nějakého pořádného hada. Holím se sice sama, ale nejvíc mě vzrušuje, když mi dírku oholí nějaký chlap. Je to sexy, milostná předehra a nakonec – co k tomu říct? Je to super i k tomu, když vám někdo nastříká mezi pysky. Přiznávám, že zarostlá kunda by mi v tu chvíli vadila. Mám ráda, když mi na moji vyholenou dírku cáká semeno.

www.leo.cz

MARTA
Vyhol mi ji, udělám se
Marta
909 464 660
Počákej mi vyholenou píčko

Ráda se mazlím s mokrým a naběhlým žaludem, který se otírá o moji rozevřenou a nadrženou lasturku. Mám to ráda a dotek žiletky na mém rozdrážděném poštěváčku mi dělá fakt dobře. To ale asi zná každá holka s vyholenou kundou. Někdo se ptá, proč to dělám. Nevím, prostě mě to rajcuje. Copak to nestačí?

MUJEROS
uvádí
"V nemocnici"
EROTICKÝ PŘÍBĚH, VE KTERÉM HRAJEŠ HLAVNÍ ROLI A SÁM ROZHODNEŠ, SE KTEROU SI UŽIJEŠ!
909 30 66 30

NOVINKA
PŘES 50 SITUACÍ V KAŽDÉM PŘÍBĚHU!
909 30 66 30
www.mujeros.cz
Halotel s.r.o., P.O. BOX 304, 110 00 Praha 1, 30,- Kč/min.
Pouze pro osoby starší 18 let. Tuto službu neposkytuje Český Telecom a.s., T-Mobile, Eurotel, Oskar.

Napsali jste nám

Orgasmus jsem prožila až s jeho sestrou

Se svým klukem jsem chodila a milovala se už skoro rok. Nikdy jsem ale neprožila orgasmus, protože on se udělal vždycky za chvilku a já jsem to za tu chvilku nestihla. Snad by mi to ani tak moc nevadilo, spíš mě mrzelo, že jemu je to úplně jedno. Jednou jsme byli na chatě, kam nečekaně přijela jeho sestra, byla o dva roky starší než my (24). Přes den jsme všichni plavali, opalovali se a večer si zašli do hospůdky na břehu na pivo. Bylo nám dobře a moc jsme se bavili. Když jsme se vrátili do chaty, šli jsme hned na kutě. My s Petrem do jednoho pokoje, Renča do druhého. Jako obvykle jsme se s Petrem pomilovali, ale zase to nestálo za nic. Brzy ráno vstával (byl to vášnivý rybář a nechtěl propást první chvilky, kdy prý ryby berou nejlépe) a my spaly dál. Okolo osmé mě probudil pocit, že si někdo lehl ke mně pod deku. Ještě rozespalá jsem si myslela, že se Petr vrátil dřív, ale pak jsem ucítila, že mě hladí jemná a hebká ruka a tak, že jsem to v životě nezažila. Otevřela jsem oči a viděla vedle sebe nahou Renču. Přitulila se ke mně, hladila mě, líbaly jsme se spolu a pak sjela jazykem k mému klínu. Prožila jsem poprvé v životě orgasmus. Petr se vrátil okolo jedenácté, bez úlovku. To už jsme odpočívaly v lehátkách na zahradě. Řekal naštvaně, že zase nebraly. Mrkly jsme na sebe – zato nás to bralo hodně příjemně. S Petrem jsem se rozešla, s Renčou chodím dodnes.

Slečna Karolína z Opavy

HLEDÁM TĚ!

Dámy, chcete najít muže svých snů? Zvládnete to, od toho je tu LEO. Pošlete dopis a fotku, my se postaráme o zbytek. Pánové, chcete odpovědět? Napište nám na adresu LEO, P.O. Box 164, Černokostelecká 20/2020, 100 31 Praha 10 a do levého horního rohu obálky napište heslo HLEDÁM a číslo magazínu LEO, ve kterém se nachází vaše vyvolená. Ostatní už nechte na nás, dopis pošleme, pochopitelně diskrétně, a třeba se staneme právě my těmi poslíčky lásky, kteří změní váš život.

Dobrý den, hledám touto cestou pána v přiměřeném věku, který ještě nezapomněl, co je to láska a sex. Je mi 37, pocházím z Prahy a pracuji jako zdravotní sestra. Tuhle fotku udělal můj přítel, který mi ale pak odešel s dívkou, která by mohla být mojí dcerou. Nestěžuji si, asi je to dobře a mělo to tak být. Dost smutku a ještě něco o sexu – mám ho ráda. Mám ráda také koupání „na Evu", fotografování a rozhodně mi nevadí dobré porno na videokazetě. Mám dceru, ale ta už žije s přítelem, takže bydlím sama v třípokojovém bytě a někdy mi je tam smutno. Pokud by se našel chlap, který by mě uměl nejenom pomilovat, ale také třeba přitlouct na zeď obraz nebo spravit protékající WC, byla bych ráda. Nechci opraváře domácnosti, spíš opraváře dušičky. Pokud jsi takový, napiš, můžeme se sejít a všechno si ujasnit. Budu se těšit, ale neber to jako nějaké volání ze zoufalství. Prostě mi jen něco chybí.

Ahoj, Bára

VYHLÁŠENÍ SOUTĚŽE Z ČÍSLA 6

Je vidět, že na těle Diany Kobzanové jste se popásli s opravdovou rozkoší. Délku jejích nohou správně určilo opravdu hodně čtenářů. Vítěz může být ale jenom jeden – v tomto případě vítězka.

20 000 korun od nás (spolu s podepsanou fotografií Diany Kobzanové) získává Tereza Plačková z Olomouce.

Věcné ceny, věnované prodejnami EROS, zasíláme těmto deseti vylosovaným:

Karel Král, Příbram
Martin Holý, Litomyšl
Jana Kroutilová, Praha 3
Pavel Oslzlý, Praha 1
Daniel Steklý, Písek
Jan Pavel, Praha 2
Tomáš Koukal, Ostrava
Petr Tlustý, Kopřivnice
Ladislav Grégr, Praha 7
Martin Žák, Teplice

Soutěž
Která bere holení kundičky jako předehru?
Soutěžte a vyhrajte 20 000 Kč
Čtete nás opravdu pozorně?
Jsme tu zase s další soutěží pro opravdu pozorné čtenáře magazínu LEO. Na našich stránkách najdete kundičky různých barev, tvarů a různé ozdobené. Najdete tu ale i dokonalá holátka. Jenom jedna z našich modelek se ale v tomto čísle vyznává z toho, že holení bere jako dokonalou milostnou předehru. Dokonce přiznává, že když ji holí milenec, je schopná se u toho udělat. Najdete tuto dívenku? Víte, která miluje žiletku skoro stejně jako perfektní ocas?
Vyplňte soutěžní kupon a zašlete nám ho laskavě na adresu LEO, P.O.Box 164, Černokostelecká 20/2020, 100 31 Praha 10. Na vítěze pochopitelně čeká i teď 20 000 Kč, na ostatních deset šťastlivců dárky z prodejen EROS.
Jméno dívky: .....
Jméno: .....
Adresa: .....
.....
.....
Rodné číslo: ..... Podpis: .....

UMĚLÉ VÁBNIČKY aneb JAK JE TO DOOPRAVDY SE SILIKONEM?

Pozná
jestli js
prav

Na velká ňadra se dá klofnout spousta chlapů, někteří dokonce s milionovými konty (o tom by mohla hovořit například hvězda Anna Nicole Smith, která na pár deci silikonu dokonce ulovila miliardáře). Na velká ňadra se dá i umřít, jak už nemůže potvrdit tragický osud Lolo Ferrari. „Pochopitelně ji do hrobu přivedly i jiné okolnosti. Neuměla se vyrovnat s nepřízní svých nejbližších a v posledních letech ani s alkoholem," dodal ještě.

NEJČASTĚJŠÍ OTÁZKY A ODPOVĚDI

BOLÍ TO?
Ne, je to poměrně běžný chirurgický zákrok, pouze několik dní po operaci cítíte tlak, mírnou bolest a pocit tíhy.

PROVÁDÍ SE BĚŽNĚ V NEMOCNICÍCH?
Ne, pouze na specializovaných pracovištích.

ZANECHÁVÁ ZÁKROK JIZVY?
Dobře provedený zákrok ne.

JE MOŽNÉ ZVĚTŠIT ŇADRA GIGANTICKY?
Je – viz. Lolo Ferrari, ale nedoporučuje se to.

JE NUTNÁ DLOUHÁ REKONVALESCENCE?
V běžných případech ne.

MUSÍ SE ŇADRA PO OPERACI MASÍROVAT, NEBO JE TO POVĚRA?
Mazání a opatrná masáž ňader je nutností proto, aby se předešlo nebezpečí asymetrii.

JE TO O DECKU VÍC, MŮŽU TO TAK NECHAT?

Implantáty mají různé obsahy, kubatury, řekl by motorista. Když se ale dáma rozhodne, nic jí v tom nemůže bránit. To je právě případ už zmiňované Leni Howardové. Ta se totiž přefoukla a neuvědomila si, že zvětšení téměř o dvojnásobek ženu přinutí zcela vyměnit šatník. „Strašně mi to zkomplikovalo život," stýská si Leni. No ale budiž, je mladá, pracovitá (24 let a 42 filmů), tak si na šatečky jistě vydělá, nakonec k výkonu své profese je zase tak často nepotřebuje. To taková sekretářka manažera by na tom byla trochu hůř. Ale dřív, než se rozepíšeme o detailech, bude dobré se podívat na několik čísel.

VŠEHO S MÍROU

Nechceme nějak mentorsky zvedat ukazovák, citujeme odborníky, kteří považují drobnou úpravu velikosti a tvaru prsů za běžnou, gigabalóny, které si některé dámy přejí, za nebezpečný nesmysl. „Tělo není připraveno na to, aby najednou mělo zátěž šesti kilo navíc," řekl doktor Stern z Bostonu, když se ho novináři ptali na

A CO NA TO CHLAPI?

Nejčastější dotaz každého muže, jehož partnerka se rozhodne pro tuhle úpravu. Většinou ani tak není rozhodující, jestli bude muset spát 14 dní na zádech a ňadra si pravidelně masírovat – toho se nakonec rád ujme sám, ale spíš, jestli se to nepozná na omak. Pány musíme uklidnit – silikonové implantáty jsou k nerozeznání od přírodních ňader. Nemusíme tedy mít strach, že bychom měli pocit, že hladíme pouťové balónky. „Silikonové implantáty, pokud jsou dobře voperovány, jsou i svou strukturou k nerozeznání od pravých ňader," zaklíná se slovem odborníka profesor Hutchis z Londýna. *„Moje manželka si nechala uměle poopravit prsa," napsal nám pan Václav z Prahy. „Nejdřív jsem z toho měl strach, myslel jsem si, že to bude rozdíl proti jejím přirozeným ňadrům. Musím vás ujistit, že jsem žádný rozdíl nepocítil. Vlastně jeden ano – manželce se zvedla nejen ňadra, ale také sebevědomí a náš sex je zase tím, čím býval dřív."*

Sní o zvětšení víc ženy nebo muži?

Všeobecný názor je, že po zvětšení ňader touží hlavně ženy. Je to ale pravda?

O zvětšení ňader uvažují v Evropě ženy takto:

VĚK	ANO	NE
18 – 25 let	32 %	68 %
26 – 50 let	39 %	61 %
nad 50 let	11 %	89 %

Muži by partnerku viděli raději připumpovanou:

VĚK	ANO	NE
18 – 25 let	52 %	48 %
26 – 50 let	65 %	35 %
nad 50 let	52 %	48 %

MOŽNÁ TO BUDE STÁT ZA TO...

Nejenom dívky, se kterými jsme mluvili, ale i dámy středního věku, které publikovaly své názory v zahraničním i našem tisku i na internetu, se jednomyslně shodly v tom, že operace je trochu nepříjemná, spaní na zádech je hrozné, ze začátku cítíte při chůzi každou dlažební kostku, na kterou šlápnete, ale... Ale! Pocity, když se všechno usadí, jsou krásné. Pocit z nového, dokonalejšího těla, to, že odpadne nošení různých vycpávek, nebo rozkoš z toho, konečně si moci obléct šaty s dekoltem, prý všechny ty nepříjemnosti bohatě vynahradí.

Chcete je zvětšit? Všeho s mírou, dámy.

Lolo Ferrari, a velká ňadra mohou zkomplikovat život, jak tvrdí pornohvězdička Leni Howardová. V jejím případě proto, že se trošku „předávkovala" a musela kompletně vyměnit šatník. Chcete do toho jít? Tak si nejdříve pozorně přečtěte názory druhých.

Chtějí na stránky LEO

V minulém čísle jsme vyhlásili novou soutěž pro všechny amatérské modelky. Vám, našim čtenářům, nabídneme v každém čísle vždy dva soubory fotek amatérských modelek. Na přiložený kupon vyplňte svoje hodnocení od 1 do 5 (1 je minimum, 5 maximum) a pošlete ho, laskavě, na adresu LEO, P.O.Box 164, Černokostelecká 20/2020, 100 31 Praha 10. S dívkou, která získá celkově největší počet hlasů, nafotíme celý set, takže se s ní na stránkách magazínu LEO setkáte ještě jednou v plné parádě. Vyhlášení vítězky i vylosovaných tipujících čtenářů otiskneme v čísle 1/2004.

Otištěné fotky honorujeme částkou 3000 Kč, pro celkovou vítězku máme připraveno 10 000 Kč a deset vylosovaných tipujících čtenářů od nás obdrží po 1000 Kč a hodnotné dárky z prodejen EROS.

KUPON K SOUTĚŽI - *CHTĚJÍ NA STRÁNKY LEO*

Jméno: ..... Příjmení: .....

Adresa: .....

..... PSČ: .....

Rodné číslo: .....

MODELKA **SYLVIE** (LEO Č. 8/2003)

POČET BODŮ (zakroužkujte): **1 2 3 4 5** (1 je minimum, 5 maximum)

LEO, P.O.Box 164, Černokostelecká 20/2020, 100 31 Praha 10

SYLVIE

Věk: 29 let
Znamení: Vodnář
První sex: v 16 letech
Poprvé před objektivem: právě teď
Oblíbená poloha: 69
Hobby: sex – postel je nejlepší posilovna
Oblíbené jídlo: těstoviny
Vlastní charakteristika: střelený snílek

ŘEKLA NA SEBE:

Teda, toho focení jsem se bála dost, ale když mě pak posadili k počítači, abych na sebe něco pověděla, bylo to ještě horší. Když už ze mě vytáhli, že poprvé jsem s klukem spala v šestnácti, že mám ráda orální milování v poloze 69, a dokonce co ráda jím, tak už ani nevím, co mám napsat. Jsem jedináček, tak trochu rozmazlená, a proto si dělám většinou, co chci. Proto jsem se taky nechala fotografovat pro LEO. Bylo to horší než před prvním milováním.

Tam jsem věděla, co mám dělat, tady jsem netušila. Ale musím říct, že fotograf byl hodný a já po několika záběrech ztratila stud. Snad je to na těch fotkách vidět. Když jsem se ale svlékala, připadala jsem si hůř než v čekárně u zubaře. Ale nebolelo to. Prý vám mám něco vzkázat. Ach jo, ale co? Snad jenom přání - aby se vám moje fotografie líbily. Když zvolíte kolegyni, nevadí, já jsem jí sice neviděla, ale určitě bude hezčí než já. Ale odvahu mi snad upřít nemůžete.

minirozhovor minirozhovor minirozhovor minirozhovor

Svlékám se před kasárnami

Slečna Darja z... (promiňte, ale i my v redakci víme, co je vojenské tajemství, takže její bydliště, ani „působiště", nepojmenujeme, protože jsme přesvědčeni, že do tamní jednotky by se hlásilo až moc dobrovolníků) má zajímavé hobby. Vzrušují ji uniformy, ale jenom ty „za mříží". Píše, že vlastně ani sama neví, jestli těm klukům v zeleném dělá radost, nebo je spíš trápí. Baví ji totiž se, v noci za svitu pouliční lucerny, odhalovat před kasárnami. To je peklo, co? Je po večerce, kluci už nemůžou ven a před okny se jim svléká třiadvacetiletá holka. Pořád je to určitě lepší, než se dívat na kluky na stejné cimře, kteří se svlékají z uniformy. Darja se od nás nechala dokonce i vyfotit, ale pochopitelně si vymínila pásku přes oči. Na naše dotazy ale odpovídala celkem ochotně, i když se občas půvabně červenala.

Není přece tak úplně obvyklé svlékat se pod lucernou, že?
Taky bych to nedělala, kdybych nevěděla, že se na mě dívá za oknem spousta nadržených kluků.

Sama říkáte, že je možná trápíte...
A možná ne, třeba se jim pak líp usíná.

S tím si dovolujeme nesouhlasit, ale prosím. Nemáte strach, že zrovna někdo půjde po ulici?
Ne, u nás v... jsou kasárny v takové zastrčené díře. Vede tam vlastně jenom jedna ulička a ta je ještě slepá. Kdysi končila v jedné továrně. Továrnu zrušili, ale lampu tam nechali.

Láká vás striptýz?
Ne. Láká mě odhalovat se.

Na co při tom myslíte?
Představuji si, že se na mě kluci dívají a onanují.

Nemáte někdy chuť, aby vás pozvali do kasáren?
Ne, z toho by určitě byl sex, a to mě tak moc nevzrušuje, vzrušují mě představy a potom to, že doma při těch představách ještě onanuju.

Tak za to vám jménem svým i vrchního velitelství NATO děkujeme a za rozhovor také.

Co na to říká: důstojník české armády:

(Opět v rámci „utajení" jsme se zeptali jednoho známého z pražské posádky – pozn. red.). Na tohle se snad ani nedá odpovědět jinak, než že to těm klukům závidím. Občas když je vidím na rozcvičce, tak si myslím, jestli ta nahá slečna nepobíhá u nás, jsou jak mátohy. No, ale fakt – myslím, že tím určitě bojeschopnost armády neoslabuje. Ale ti kluci to musí mít těžké...

psycholog: Určitě to není ojedinělý případ. Známe podobné ženy, které se svlékají třeba před věznicemi. Exhibicionismus to je, jistě, ale osobně si myslím, že je v tom i trocha skrytého sadismu. Dráždí někoho, kdo se jí nemůže dotknout, a sama přiznává, že k sexu zrovna moc kladný vztah nemá. Abych se přiznal, tak z jejího povídání cítím i trochu lesbické orientace a pohrdání muži.

Poradna MUDr. Miroslava Plzáka

Vážený pane doktore, žijeme spolu s manželem 18 let a on se alespoň jednou za měsíc pokouší o styk. Já nevím, jak je to možné, ale po druhém porodu jsem začala ztrácet zájem o sex, a to nejen s manželem. Věřte mi, že milence nemám. Až dosud jsem se dokázala přemáhat, ale teď se mi to nedaří ani jednou za měsíc. Hodně jsem slyšela o Vasogenu. Myslíte, že pomůže?

Ztráta chuti ke styku po druhém porodu je vcelku dobře známá porucha. Možná ještě není vše ztraceno. Vasogen vám zcela jistě pomůže v tom, abyste styk alespoň přežila. Třebaže vás sex už dlouho nebaví, i tak by vás tento přípravek mohl připravit aspoň částečně, tj. neúplně, se stykem potěšit. Ostatně – sama uvidíte. Buď vezmete Vasogen 1x za měsíc, nebo i častěji, pokud ještě naplno zabere.

Máme tři roky starou dceru a chystám se znovu nastoupit do práce, manžel však trvá na tom, že chce kluka. Odmítám riskovat, že budeme mít zase dceru a vůbec – já už žádné další dítě nechci, jenomže je kvůli tomu u nás dusno.

Třebaže podle statistiků potřebujeme, abychom měli 2,1 děti, existují přece jen individuální důvody mít jenom jedno. Vysvětlete manželovi, že máte-li děvče, pak pravděpodobnost, že budete teď mít kluka, nijak nevzroste. Teprve při čtvrtém dítěti je vyšší pravděpodobnost, že budete mít potomka jiného pohlaví. Ale nejde jen o statistiku, v manželství platí právo veta. Musíte mít tolik dětí, na kolika se shodnete.

Moje manželka přijde domů a spustí nekonečný a nepřerušitelný proud slov. Marně hledám skulinku, abych se také mohl uplatnit. Nařídí mi, abych přestal číst noviny, hovoří i večer, když se díváme na televizi, mluví na mě dokonce, i když sedím na WC. Co s tím?

Nejméně 1 milion let byl muž lovcem a žena sběračkou semen. Na lovu musel být muž tiše, kdežto při sbírání semen a míchání všelijakých kaší ženy klevetily. Poslední výzkum prokázal, že průměrná žena pronese doma 7x více slov než muž. Mnohomluvnost je v ženě geneticky zakódována. Upozorňuji vás, že ze zamlklé ženy jde doma hrůza. Vaše žena si z vás zřejmě udělala nejen manžela, ale i kamarádku. Takže nastupte trnitou cestu hledání vhodné a neškodné kamarádky pro vlastní manželku.

Galapřehlídka LEO Galapřehlídka

Ani oblečené, ani nahé

Dnes má sólo pan Jiří z Prahy, který má rád krásu aspoň trochu skrytou. Ono to asi tak moc sólo nebude, protože se parket asi těmi, kteří mají krásu tak napůl zabalenou, bude jenom hemžit. Svůdné kurvičky, které jako by náhodou odhalují svoje nejcennější klenoty, nedávají moc klidně spát zřejmě nikomu z nás. Z dopisu pana Jiřího citujeme: *V Leu se mi asi nejvíc líbí modelky, které nejsou úplně nahé. Mám rád, když má ženská při milování něco na sobě, a je mi celkem jedno, jestli jsou to shrnuté džíny, sukně nebo halenka. Byl bych moc rád, kdybyste někdy ve vaší Galapřehlídce mohli několik takových žen otisknout. Myslím, že by příjemně kontrastovaly s úplně nahými modelkami...*

Pane Jiří, dovolujeme si s vámi tak trošku nesouhlasit, protože si myslíme, že i naše holky se dovedou „náhodou" krásně poodhalit, ale vašemu přání pochopitelně rádi vyhovujeme.

Nejste sám a nám se tyhle slečny také líbí. Snad se zrovna tak vám bude líbit náš výběr. To by se to rozbalovalo, co?! Taky bychom si dali říct!

Vaše redakce

DRBY Z REDAKCE

Dobrovolnice se k nám na LEO ON LINE jen hrnou. Myslíme, že teď máme snad nejsilnější sestavu v historii. Holky, do toho, vaše dresy v tělové barvě se nám moc líbí!

Daniela

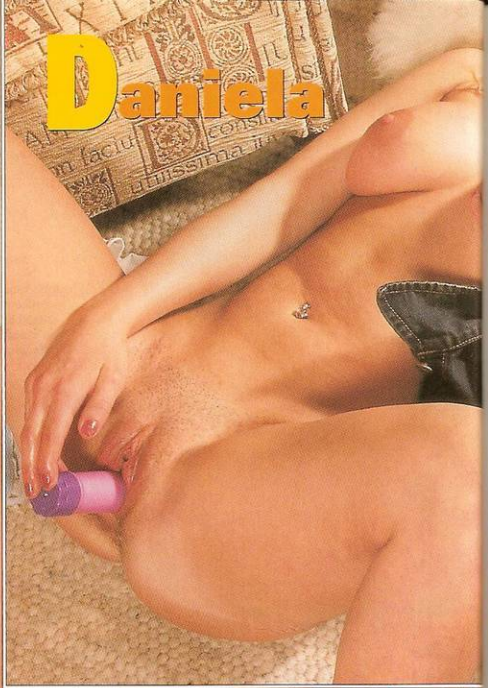

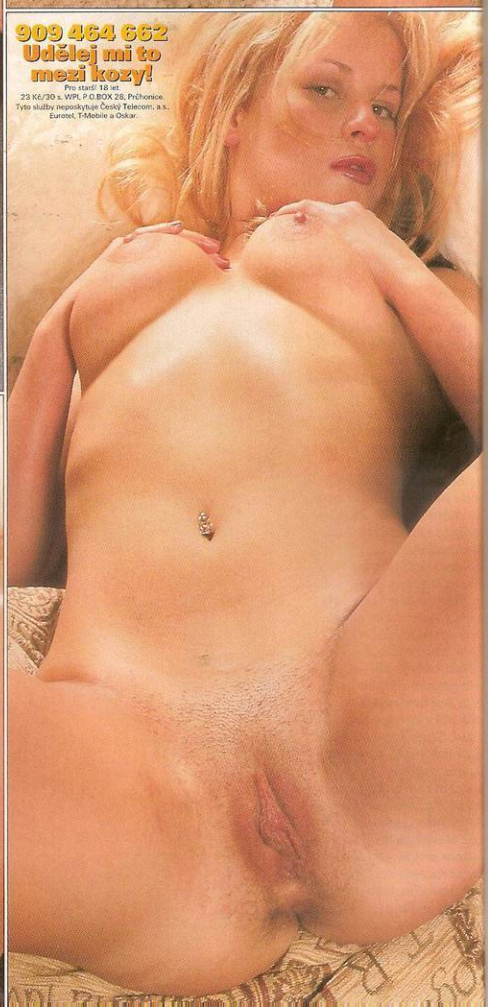

909 464 662
Udělej mi to mezi kozy!
Pro stará 18 let.
23 Kč/30 s. WPI, P.O.BOX 28, Průhonice.
Tyto služby neposkytuje Český Telecom, a.s., Eurotel, T-Mobile a Oskar.

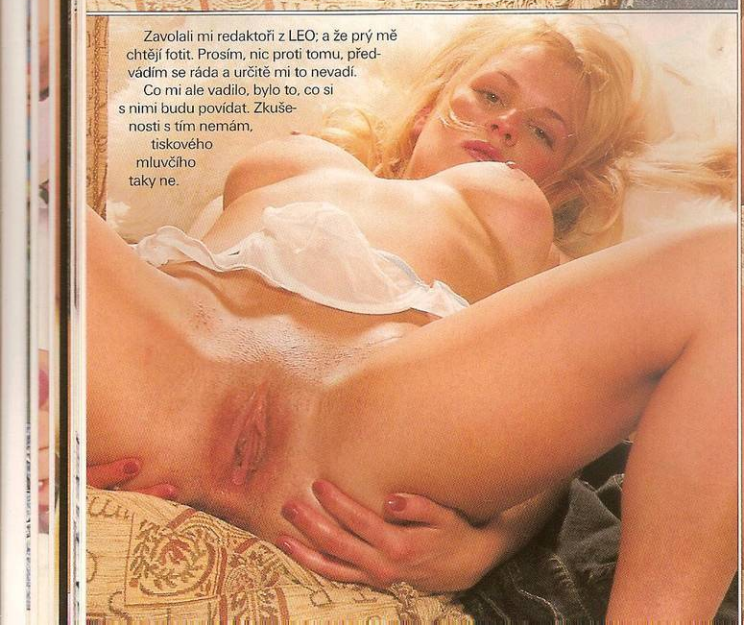

Zavolali mi redaktoři z LEO; a že prý mě chtějí fotit. Prosím, nic proti tomu, předvádím se ráda a určitě mi to nevadí.

Co mi ale vadilo, bylo to, co si s nimi budu povídat. Zkušenosti s tím nemám, tiskového mluvčího taky ne.

Jak to mám nejraději? Nejraději mám průhledné a měkké vibrátory, nikdy v životě bych si do kundičky nestrčila nějaký tvrdý ocelový kanón, pochopitelně střídám obě dírky, anální dráždění mě rajcuje a raději si kundu honím, než abych o tom mluvila. To je ale na fotkách jasně vidět, ne?
Daniela
Nejlepší předehra? Onanie!

SEX KALENDÁŘ

Extáze — 8/2003 vychází 24. 6.
- Nadržená šéfová
- Děvka z diskošky
- To nejlepší z chlapa

VÝKLADNÍ SKŘÍŇ ČESKÉHO HARDCORE!

České Ložnice — 8/2003 vychází 1. 7.
- Konkurz na modelky
- Probuďte svého partnera souloží!
- Chlípná procházka

MĚSÍČNÍK MILOVNÍKŮ PRIVÁTNÍHO SEXU!

LEO'S ČTENÍ — 8/2003 vychází 1. 7.
- Erohoroskop
- Šťavnaté sexy povídky i erotické zážitky čtenářů
- Test, Drby ze světa sexu

NEJLEPŠÍ EROTICKÉ ČTENÍ NA NAŠEM TRHU!

Fantastik — 8/2003 vychází 1. 7.
- Ocas divokého samce
- Baculka v ráži
- Speciální příloha: Božský pissing!

UMÍME HO POSTAVIT!

SEX KONTAKT MAGAZÍN — 8/2003 vychází 10. 7.
- Více než 500 inzerátů!
- Seznámení pro všechny. Telefonický kontakt!
- Z domácí pornodílny

NEJÚSPĚŠNĚJŠÍ KONTAKTNÍ MAGAZÍN U NÁS!

FLIRT — 14/2003 vychází 10. 7.
- Sex s lolitkou? Kdy jindy, když ne teď!
- Horoskop: Užij si podle hvězd
- Odhalené soukromí: Ječí při tom jako siréna!

SPOUSTA NÁPADŮ, SERIÁLŮ A ŠANCÍ PRÁVĚ PRO VÁS!

sex rande — 8/2003 vychází 24. 7.
- Všechny druhy soukromých inzerátů ZDARMA!
- Seznamka zcela bez cenzury a redakčních zásahů!
- Superrychlý telefonický kontakt!

DALŠÍ KONTAKTNÍ MAGAZÍN NA NAŠEM TRHU!

FLIRT — 15/2003 vychází 24. 7.
- Speciál: Sex u vody, ve vodě, pod vodou!
- Kalendář - Nejlepší polohy na léto
- Test: Vyznáš se v úchylkách?

UŽIJTE SI NEJLEPŠÍ FLIRT SVÉHO ŽIVOTA!

SEZNAMKA
906 55 88 55
Nejvyšší databáze v ČR
JEN TY & JÁ 906 50 88 50
Muži, ženy, páry, bi

Legenda jménem Reno

Disco APOLLO v Sezimově Ústí slavilo třetí narozeniny a pozvalo nás na mejdan. Tomu se odolat nedá a navíc nás tahle jihočeská kraj na přitahuje. Ale to, že to svádíme na krajinu, je opravdu zbabělost, pochopitelně jsme se tam jeli podívat na supershow, připít si jihočeským pivem a taky fotit a psát.

LEO gratulovalo Disco APOLLO

Vrcholné soustředění

Proč malovat jenom na plátno?

Márfy nikdy nezklame...

OLDIES BUT GOLDIES

Disco Apollo má dvě patra. Pro oslavu narozenin zvolilo uspořádání, které nemělo chybu – nahoře mládež, dole si v rytmu zlatých šedesátých let užívali „staříci" v našem věku. Člověk by očekával, že nahoře to skejťáci rozvaří na plné koule a dole bude poněkud mrtvo. Striptérka, slečna Michelle, byla ale jiného názoru. „Nahoře to bylo trochu studený, ale dole se lidi krásně odvázali," řekla nám po obou vystoupeních. Byla lehounce zpocená, protože strip není sranda, tak jsme ji nechali trochu vydýchat, ale pak jsme na ni nastoupili. Nebojte se, jenom s diktafonem...

ZAČÍNALA V SEX SHOPU

Dva roky dělá strip a dělá ho dobře. Zajímavé na jejím vystoupení je, že zatímco jiné striptérky sází na dravost a dominanci, ona dává přednost romantice.

Nezdá se ti romantický strip trochu staromódní?
Vůbec ne, naopak – mám pocit, že to je právě to, co dnešnímu stripu trochu chybí.

Proč?
Protože hodně holek si hraje na naprosto dominantní samičk i když to tak třeba necítí...

Víš to jistě?
Asi jo...

Máš stripovou scénu tak dobře zmapovanou?
Neříkám, že dobře, ale pár holek znám. Znám ty, které to dělají dobře. Jsou to fajn holky, mají svůj styl a já jim ho rozhodně nebudu kritizovat. Já jsem se rozhodla pro poněkud jemnější vystoupení.

Co si myslíte o divácích, kteří na strip chodí?
Chtějí vidět nahou holku, ale toho je přece v časopisech spousta. Strip není jen svléknout se do naha, patří k tomu muzika, některé prvky baletu, rytmika, strip je opravdové umění a na tom trvám.

Pochvalovala sis starší publikum...
Nejenom starší, na některých vystoupeních jsou zase

LEO NAŽHAVÍ KAŽDÉHO

Tohle možná zní jako reklama, ale my jsme si to nevymysleli. Když jsme totiž propustil (neradi) ze zajetí krásnou Michelle, vrhli jsme se mezi publikum. No, tak vrhli – zní to dost akčně, spíš jsme se tam vplížili, abychom nerušili. Přesto jsme se ptali. Nejenom na to, jak se jim tu líbí, ale také na to, co si myslí o magazínu LEO:

„Jen to to nejlepší," řekl nám pan Tomáš (48 let, právník ze Sezimova Ústí). **„Nečtu ho sám, protože mám kliku, že mám tolerantní manželku. Můžu vám říct, že LEO nažhaví každého."**

Joj, to se to poslouchalo. Pak jsme se ale ptali i na něco jiného. Například na pánský strip v podání Mistra Márfyho.

„Nevím, proč by se měly svlékat jenom ženský, mně osobně se mužský strip líbí mnohem víc," svěřila se nám slečna Iveta (23 let, kadeřnice z Tábora).

Byl to hodně velký průšvih?

Jo. Tedy aspoň napoprvé. Tedy ne průšvih, spíš jsem měla tak trochu trému, ale to trvalo tak dvě minuty, pak jsem si uvědomila, že vlastně o nic nejde, jen jsem dělala to, co mě odjakživa bavilo.

Takže exhibicionistka?

Určitě... aspoň tak trochu. Jinak by se asi strip nedal dělat, co myslíte?

Páni, dámy, sexy show začíná!

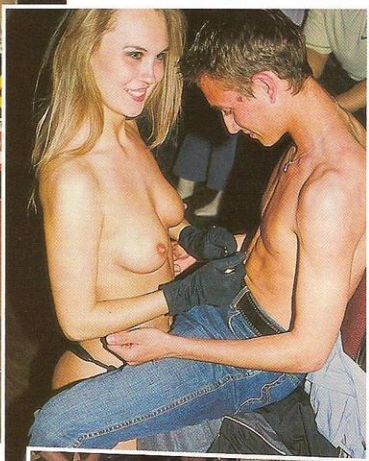

odvázanější ti mladší, ale tady si mě naprosto získalo to publikum v přízemí. Byli perfektní – odvázaní, nestyděli se dát najevo své pocity, nemachrovali jako někteří ti mladší o patro výš.

Jak dlouho děláš strip?

Dva roky.

Vlítla jsi do toho hned naostro, nebo jsi prošla nějakou průpravou?

Jo, prošla jsem průpravou, a dost tvrdou. Prodávala jsem v sex shopu. Když jsem viděla, jak těm zákazníkům nestačí jen to, co jim nabízíme v regálech, ale mlsně okukují i mě, začala jsem uvažovat o tom, že bych se mohla začít svlékat veřejně.

Dáme na odbornici. Mimochodem, děláš v Márfyho agentuře a Márfy je vynikající striptér. Jak se díváš na pánský strip?

Občas chlapům tak trochu závidím, protože ženské publikum je mnohem spontánnější než mužské.

Proč myslíš?

Stačí se podívat, jak ženské reagují. Jsou hodně odvázané.

Vnímáš to i při lesbi show?

Spíš při lajfu. To mám pocit, že každá ženská se se mnou ztotožňuje. U lesbi show to vnímají většinou jen lesby a těch zase v publiku tolik nebývá.

MÁRFY MĚ RAJCUJE

Možná jsme prošvihli životní příležitost, protože jsme nezaložili hned na place fanklub Márfy. Fanynek bylo hodně a jejich ohlasy na jeho vystoupení byly víc než spontánní.

„Je super, jezdím na každé vystoupení, které je jen trochu blízko." Petra (23)

„Má dokonalou postavu a je ohromně sexy." Jana (28)

„Toho byste měli dát do Lea jako plakát!" Zuzana (19)

„Nikdy v životě jsem neviděla dokonalejší pánský strip." Hanka (29)

hle akci je pro nás čest, a majitel diskotéky Apollo byl zase rád, že se na narozeniny jeho Apolla přijel podívat právě náš tým. Což zahřeje a potěší, co bychom si nalhávali. „Leo je fakt špička a těší nás, že jste přijeli," řekl nám. Takže je těšilo, nás těšilo, všichni jsme byli v pohodě a tak zase skončila jedna párty, na které LEO nesmělo chybět. Že se nám do auta nechtělo, to snad

Něžná erotika v podání profesionálky

ani nemusíme povídat. Tak zase na dalších narozeninách... rádi přijedeme zapálit čtvrtou svíčičku na narozeninovém dortu.

LEGENDA NEMOHLA CHYBĚT

Třetí narozeniny diskotéky Apollo si pochopitelně nenechal ujít ani striptér, vystupující pod jménem Reno. Striptér, který funguje už šest let a funguje bez chybičky. Tentokrát se sice nesvlékal, ale na párty, na které pobíhala krásná Michelle s trojkou na prsou a navíc párty bohatě zásobenou magazínem LEO, nemohl chybět. Reno je jeden ze striptérů, který pozvedl pánský strip na současnou úroveň, která se, podle odborníků, vyrovná úrovni světové.

TĚŠILO NÁS

S těmito slovy jsme se loučili. My jsme je řekli proto, že být na takové-

LEO nesmělo nikde chybět...

S jedním chlapem je nádherné milování. Chcete mě opravdu rozrajcovat? Tak si přiveďte pomocníka! Pánové, neurážte se, nepochybuji o vašich schopnostech, ale když mě šoustají dva milenci najednou, je to něco úplně jiného. Jsem nymfomanická kurva a strašně mě rajcuje, když se střídají v mě kundičce i zadku, prostě to mám ráda a nestydím se za to. Chci ojet jako čubka, mám ráda, když jsem úplně zaplněná.

909 464 661
Budu tvoje kurvička!

Pro starší 18 let.
23 Kč/30 s. WPL P.O. BOX 28, Příbram
Tyto služby nepodporuje Český Telecom, a.s., Eurotel, T-Mobile a Oskar.

MONIKA

Všechny dírky mám zacpané a chlapi si mě vychutnávají tak, jak chtějí. Jsem docela normální holka, ale v posteli se ze mě stává kurva, děvka, která je připravená nastavit jakoukoliv díru. Šlapka, která se nechá ojet, postříkat a tak. Prostě kurvička!

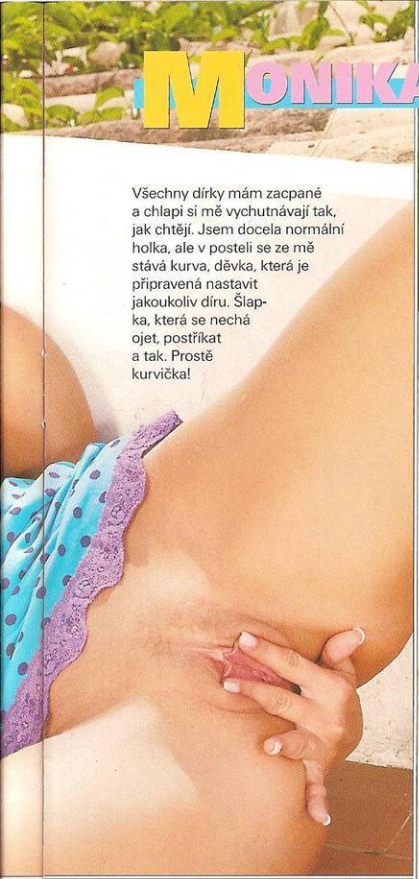

S chlapem je to krásné, se dvěma ještě lepší!

Nikdy jsem se za to nestyděla, a pokud se na mě vrhnou dva svalnatí chlapi s nadrženými čuráky, držím jako poslušná děvka. Za sex bych si nikdy peníze nevzala, ale ten rajc, když se cítíte jako prodejná píča, nemá chybu. Úchylnost? Ale prosím vás, to je přece normální, pánové! Myslíte, že vaše manželka o tom nesní?

LEO

VERONIKA

Ano, budu moc hodná, pokorná, podržím ti a budeš si se mnou moct dělat, co chceš. Je to divné? Ale ne, jenom mám prostě ráda silné chlapy! Bacha na mě – odmlouvám, dělám, že se mi nechce.

Na to ale nesmíš dát, protože právě pořádné šoustání považuju za tu nejkrásnější zábavu. Chci to a mám to ráda. Říkám že ne? Nevěř mi! Stáhni si mě do postele, strhej ze mě kalhotky a dál už je to jenom na tobě.

909 464 659
Zavolej divoké kočičce!

Když mě zkrotíš, budu moc hodná

Já se ti bránit nebudu. Chci jenom, aby sis užil. Nevěříš? Tak si to vyzkoušej! Budu pokorná, budu poslušná, budu prostě tvoje hodná a oddaná ovečka. Ovečka s mokrou, vonavou a hebkou kundou, která čeká jenom na tvůj tvrdý kolík. Chci tě, snaž se, abys mě dostal, protože si myslím, že to bude stát za to.

Veronika

EROS
SEX SHOPY · KINO · VIDEOKABINY
XXX-Megastore

Síť skvěle zásobených SEX SHOPŮ
Diskrétní VIDEOKABINY
Erotické VIDEOPŮJČOVNY

V každé naší prodejně naleznete mimo jiné

VIDEOKABINY
* až 16 programů v každé videokabině!
* desítky diskrétních kabin v každé prodejně
* každý den nová nabídka – směs všech žánrů, i totální perverze
* žhavé novinky aktuálně v nabídce
* maximální vzrušení a uvolnění za jednorázové celodenní vstupné (max. 99 Kč)

EROTICKÉ ZBOŽÍ
* pestrá nabídka erotických pomůcek – vibrátory, umělé vagíny, pumpy, panny, gely, afrodiziaka, sexy erotické prádlo, latex i kůže, S/M pomůcky, žertovné předměty a dárky, erotické časopisy, pornočasopisy, DVD, CD-ROM, VHS

GARANTUJEME NEJNIŽŠÍ CENY V CELÉ ČESKÉ REPUBLICE

VIDEOPŮJČOVNY
* přes 2000 kazet na půjčení v každé prodejně
* pestrá nabídka všech žánrů
* aktuální videohity k dispozici do 1 týdne na našich prodejnách
* členství od 49 Kč

Ke každému vašemu nákupu nad 999 Kč plakát Kateřiny Kornové ZDARMA!

Náš příjemný, milý a dobře vyškolený personál Vám nejen ochotně poradí při výběru, ale určitě Vás naladí i na tu správnou erotickou strunu.

Praha 1
Hybernská 38
Po-Pá 9.00-06.00 hod.
So-Ne 14.00-06.00 hod.
Tel.: 224 219 882

Brno
Křenová 62a
Po-Pá 9.00-21.00 hod.
So-Ne 14.00-21.00 hod.
Tel.: 281 090 629

Český Těšín
Jablunkovská 849/14
Po-So 9.00-21.00 hod.
Ne zavřeno
Tel.: 558 746 529

Liberec
Sokolovské nám. 310/3
Po-Pá 9.00-21.00 hod.
So-Ne 11.00-21.00 hod.
Tel.: 485 100 086

Ostrava
Velká 2
Po-Ne 9.00-05.00 hod.
Tel.: 596 112 634

Studoni 21
Po-Ne 09.00-05.00 hod.
Tel.: 596 122 414

NABIJ MOBIL SEXEM !
Náš tip : Udělej radost nejenom sobě, ale i svým přátelům.

LOGA OPERÁTORA

3373571

3373570

3373569

3373568

3373564

3373562

3373560

3373558

3373557

3373556

3373552

3373551

3373549

3373548

3373546

3373543

3373537

3373534

3373533

3373531

3360361

3372667

3368856

3368704

3361317

3360307

3365389

3367377

VYZVÁNĚCÍ MELODIE

Top 20
3390087 J. Ráž - Voda nad vodou
3390822 P. Kotvald - Mumuland
3390706 C. Dion - Titanic
3391426 Tv - Princezna ze mlejna
3390215 Tv - Mission Impossible
3390803 Kabát - Colorado
3391487 Eminem - Without Me
3391328 M. Turbulenc - Mašinka
3390392 Arakain - Divka s perlami...
3391968 M. Žbirka - Co boli,to preboli
3390222 Europe - The Final Cd.
3390080 Queen - Champions
3390156 Bon Jovi - It's My Life
3390995 Linkin Park - In The End
3390068 Hymna ČR
3390065 Hymna Ruska

3390166 Eminem - The Real S.Shady
3391608 N. Oreiro - Cambio Dolor
3390909 P. Muk - Stín Katedrál
3391560 M.A.S.H.

Zahraniční melodie
3390152 All Saints - Pure Shores
3390165 Eiffel 65 - Move Your Body
3390166 Eminem - The Real Slim Shad
3390186 Robbie Williams - Angels
3390187 Santana - Smooth
3390188 Savage Garden - Animal Son
3390189 Shaft - Mambo Italiano
3390190 Sisqo - Thong Song
3390191 Snoop D. Dogg - G'z and Hus
3390192 Sonique - It Feels So Good

Objednejte na čísle
906 381 30

OBRÁZKOVÉ SMS

3102861

3102857

3102854

3102872

3102

NÁVOD: Postupujte podle instrucí uvedených na lince, zadejte číslo loga, obrázkové SMS nebo vyzváněcí melodie a číslo telefonu, na který ch obrázkovou SMS či melodii poslat. Vybrané Vám bude doručeno ihned nebo může zaslání naplánovat. **Telefony, které přijímají loga operátora:** N 3310, 3330, 3410, 3510, 5110, 5210, 5510, 6110, 6150, 6210, 6250, 6310, 6310i, 6610, 7110, 7210, 7650, 8210, 8310, 8850, 8890, 8910, 9110, 9110i, 9 **Telefony, které přijímají obrázkové SMS:** NOKIA 3210, 3310, 3330, 3410, 3510, 5210, 5510, 6110, 6150, 6210, 6250, 6310, 6310i, 6410, 7210, 7650, 8210, 8310, 8 -9110, 9210. **Telefony, které přijímají vyzváněcí melodie:** NOKIA 3110, 3210, 3310, 3330, 3410, 3510, 5210, 5510, 6110, 6150, 6210, 6250, 6310, 6310i, 7210, 7650, 8110i, 8210, 8310, 8810, 8850, 8890, 8910, 9110, 9110i, 9210, 9210i. **SAGEM** 930, 932, 936, 939, 940, 950, 959 **ERICSSON** 688, 888, 868 T10,T18,T28, R320, R380s,R520m. **SIEMENS** C25, C35i, S25, S35i, M35i, S40, SH5. **ALCATEL** One Touch 30, 301, 302. **MOTOROLA** V59, V100. Tim 260/7689, V2288, T2288, V8088. Službu poskytuje CS, s.r.o., P.O.BOX 42, Praha 140 02. Cena hovoru je 38,- Kč/min. Od 18 let. Infolinka 2 410 210 10–17 hod.

POZOR! PENÍZE IHNED!
JE VÁM VÍCE NEŽ 18 LET? JSTE PŘIROZENĚ ATRAKTIVNÍ DÍVKA NEBO ŽENA, PŘÍPADNĚ PÁR?
HLEDÁME EROTICKÉ MODELKY

Napište nám na adresu LEO, P.O.BOX 163, Černokostelecká 20/2020, 100 31 Praha 10, přiložte svoji fotograf a do levého horního rohu napište heslo ATELIÉR. Můžete se ozvat i telefonicky na číslo 608/322 488

Máme zájem pouze o dívky, ženy a páry! Samotní muži, prosíme, nevolejte!

Tato výzva má trvalou platnost.

KUPON K SOUTĚŽI DEN A NOC S MODELKOU LEO

Jméno:.....

Příjmení:.....

Adresa:.....

.....

.....

Prohlášení:
Souhlasím s otištěním svých fotografií v magazínu LEO.

Vlastnoruční podpis.....

Anketní otázka: Jaká rubrika vám v našem časopise zatím chybí?

- Příjemné společnice!
- Diskrétní prostředí!
- Vyhřívaný bazén!

www.lotos.cz

Kupeckého 832
149 00 Praha 4
tel.: 272 916 825
272 940 565

Držitel tohoto inzerátu má vstup ZDARMA a obdrží 10% slevu na erotické služby!

JUDITA

V prdelce jsem ještě panna

Závidím holkám, které už měly pořádný ocas v zadečku. Já to ještě nezažila, ale moc bych to chtěla. Možná je divné, že ve svém věku jsem to ještě nezkusila, ale já za to opravdu nemůžu. Většina chlapů, kteří vidí moji roztaženou a nadržené kundičku, mi ho do ní prostě narvou. Škoda, někdy bych to chtěla o dírku vedle. Bohužel, zatím se nezadařilo. Chlapů jsem už měla dost, ale nikoho, kdo by moji prdelku připravil o panenství. Ptáte se mě, o čem sním? Tak tedy právě o tomhle.

909 464 655
Máš rád mlad
„masíčko"?
Pro starší 18 let.
23 Kč/30 s. WPI, P.O.BOX 28, Průhonice.
Tyto služby neposkytuje Český Telecom, a.s., Eu
T-Mobile a Oskar.

V prdelce jsem ještě panna

Dlouho to vydržet nemůže a já toužím jen po tom, aby mi nějaký pořádný ocas rozvrátil branky prdelky, projel mi ji a vycákal.

Julia

www.leo.cz

JUDITA

Znovu říkám – stačí se podívat na porno, ve kterém nějaký kluk šoustá holku do zadku, a jsem mokrá. Víte, že se docela trápím? Asi bych to měla už vyzkoušet, protože jinak mi z toho začne hrabat.

rychlé otištění

MEGA SEZNAMKA

SEZNÁMENÍ RYCHLE, BEZPEČNĚ A POHODLNĚ!

Na tomto čísle

906 464616

1. zadáte si vlastní nový inzerát
2. odpovíte na inzerát(BOX:XXX)
3. vyslechnete si odpovědi na Váš inzerát

NEJVĚTŠÍ DATABÁZE V ČR. MEGA SEZNAM NA SEZNAMKU, UVIDÍTE SAMI. VOLEJTE HNED!

Garance otištění zadaného inzerátu v kontaktních a erotických časopisech! Do 3 dnů i na www.leo.cz.

MEGA SMS : Pro spuštění MEGA SMS zašlete zprávu na 902 43 41 85 ve tvaru MEGA_PIN(PIN získáte při zadání inzerátu) a budeme Vás informovat o odpovědích na Váš inzerát.

ONA HLEDÁ JEHO

•Jsem stále vlhká, 32let, 165cm, 57kg, prsa 3, hledám přítele, který mi vystříká broskvičku a pusinku. **BOX: 4868**

•Jsem atraktivní 27letá blondýnka, 176cm, 58kg, ne moc zkušená, hledám muže 25-35let. Ozvi se. **BOX:4867**

•Klára, 25let, hledám učitele sexu, chci se učit hlavně anál, lehké SM a jiné netradiční praktiky. Chci jen zkušeného muže, který ví, jak na to. **BOX:4865**

•31letá, svobodná, zdravá, veselá, přítulná kočička hledá pohodového muže, optimistu pro dlouhý a divoký maraton v posteli. Miluji více orgasmů za noc... **BOX:4864**

•Ráda se miluji v přírodě, ale pokud je venku teplo. Chceš ochutnat moji broskvičku? Já mám sex moc ráda. Eva. **BOX:4863**

•Jsem tady sama a mám chuť se milovat. Daniela, 27let. **BOX:4862**

•Žádám nebo přímo vybízím všechny muže, kterým se zdá, že ho mají malého. Moje ústa tě přesvědčí o velikosti o které se ti ani nezdálo. **BOX: 4859**

•30letá, vdaná žena hledá muže, který má rád sex ve všech podobách. **BOX:4856**

•Jsem sexuálně neuspokojená, 27let, svobodná, 176cm, 62kg, hledám muže s velkým ptákem a s ještě větší vydrží. **BOX:4855**

•28let, 171cm, nekuřačka, štíhlé postavy, bez závazků, ráda bych našla hodného a pohledného muže, který by chtěl skoncovat se samotou jakojá. **BOX:4852**

•Ivana, 29let, štíhlá, 168cm, hledám upřímného a temperamentního muže pro trvalý vztah. Zavolej mi. **BOX:4851**

•Jsem rozvedená blondýna, 33let, 168cm, 60kg, hledám muže nad 175cm, štíhlé postavy, 30-40let. Zavolej mi, ozvi se. **BOX:4847**

•Hledám muže k pervesním hrátkám. Mám ráda orál a anál. Jsem 28letá blondýna, Radka. **BOX:4846**

•Jsem svobodná, 28letá, 176 cm, hledám muže do 35let, vyšší postavy se smyslem pro humor. Zavolej mi, těším se. **BOX:4844**

•Jsem 25letá a hledám muže k občasným erotickým hrám. Miluji polohu 69. Stav ani věk nerozhoduje. BOX:4843

•Máš nejen urostlé tělo, ale i urostlé srdce? Pak tě čekám •ve své hebké náruči na svém jemném těle na přítulných kozičkách a ještě více přítulné kačence. Volej. **BOX:4837**

•29letá Klára, hnědé vlasy oči, 169cm, 57kg, hledám muže pro ukrácení a zpříjemnění všedních dnů. **BOX:4836**

•Hledám k vášnivým sexy hrátkám kamaráda, nejen na 1 noc, jsem blondýna, 165cm, prsa 2, štíhlá. **BOX:4834**

•Nevěříš, že atraktivní, veselá, inteligentní, milá a hodná kočka může být sama? Hledám tě. **BOX:4832**

•Jsem stále mokrá a neukojená, hledám muže k provozu orálního sexu. Jen nezávazné. Rita. **BOX:4830**

ON HLEDÁ JI

•30letý, 185cm, trochu silnější postavy, hledám ženu na sex 20-50let, Praha a okolí, dopolední schůzky, diskrétnost a zdraví zaručují. **BOX:4869**

•Mladý muž, ženatý, 24let, hledá ženu 18-45let pro erotické hrátky, pouze Most, Chomutov, Louny, Teplice, jsem 182cm, 70kg, pohledný, příjemný, diskrétní, prý atraktivní. **BOX:4866**

•Jirka, 183cm, podnikatel, hledá na příležitostný sex dívky nebo ženy ve věku 20-40let. Celá ČR, nejraději Praha nebo Příbram. Pokud to bude pěkné, zkusíme to i vícekrát. **BOX:4861**

•Hledám holku na sex. **BOX:4860**

•25letý, vysoký, BI Petr z Východních Čech by se rád seznámil s párem, kde muž je také BI. Rád líže a kouřím, rád přijmu pozvání od mužů, žen i skupin. Vše mimo SM, záleží jen na zdraví a chuti si užít. Diskrétnost garantuji, zavolejtemi. **BOX:4858**

•Adam, 18let, 173cm, student, často jezdím na kole, hledám dívku 16-18let, která je z okolí Trince. **BOX:4857**

•Hledám lásku, ženu na sex. **BOX:4854**

•Jsem Tomáš, 39let, 190cm, 85kg, hledám pohlednou, milou a tolerantní ženu nebo dívku, do 35let, které rovněž chybí něha a sex, jako mně. Zajímám se o přírodu, kulturu, sport. Nejlépe Praha a okolí. **BOX:4850**

•50letý muž, štíhlé postavy, svobodný, rád se miluji s mladými i zralými ženami. Budu rád, když se někdo ozve. Určitě si užijeme krásné věci. Už se nemohu dočkat. **BOX:4839**

WPI, P.O.Box 19, Průhonice, 46 Kč/min. Pouze pro starší 18let. Neposkytuje Český Telecom, Eurotel, T-Mobile a Oskar.

LEO koktejl

Nevěšte hlavu ani hlavičku

Už se vám to taky stalo, pánové? To byl trapas, co?! Nevíte, o čem je řeč? Tak to jste na tom skvěle. Přece o tom, že váš bojovník nebyl v pravý čas v pravé pohotovosti! To pak člověk sedí na pelesti s hlavou v dlaních a říká si: „Proč zrovna já?!!!" A vedle leží ta, na které mu tak záleží, a to ho ještě dorazí, když s jemným zívnutím řekne: „Ale to nevadí, hlavně že se máme rádi." Pak se otočí na druhý bok a usne.

Proč zrovna vy?

Nabídneme několik variant:

- večer nezůstalo u jednoho pivečka
- štve vás šéf, tchyně a celý svět
- moc vám na tom záleželo
- nebo je to něco vážnějšího

Jak z toho ven?

Vykašlat se na to. Ono se to řekne, ale nemá cenu se v tom babrat. Zrovna tak se nesnažte okamžitě sám sobě dokazovat, že se to už nikdy nestane. Dejte si chvilku pauzičku. Pokud žijete s partnerkou už delší dobu, zkuste jí koupit nějaké to svůdné prádélko, změňte polohu, pusťte si porno... Jestli to bylo tím pivečkem, měli byste vědět, že velmi malá dávka alkoholu naopak sexuální aktivity povzbuzuje a odbourává zábrany, větší z nás dělá borce, ale jenom do chvíle, než dojde k akci. Pokud to bylo tím pracovním přetížením, dodělejte se zaťatými zuby nejdřív to, co dodělat máte, a pak si oddáchněte. Nenoste si „práci do postele". Moc vám na tom záleželo? Nemyslete si, že dáma vašeho srdce pořád myslí jenom na TO.

Je to něco vážnějšího?

Pokud vaše problémy trvají déle, je dobré poradit se s odborníkem. Existují výborně fungující preparáty, některé dokonce bez lékařského předpisu. Každopádně stojí za to nechat se vyšetřit – nebojte se – nebude to bolet! Tlak, cukr v krvi a tak.

Zázračné preparáty?

Neexistují! Nezkoušejte různé pokoutně prodávané Španělské mušky atd. Jsou dvě varianty – buď je to šmejd a vyhodíte peníze, nebo jsou pravé, a to můžou zase peníze vyhodit za váš pohřeb pozůstalí. Závěrem: Když nejde o život, jde o ... Z ničeho se nemá dělat věda, ani ze sexu ne.

SEX od A do Z

ORGIE

Nezávazný pohlavní styk více mužů a žen s výměnou partne Tečka. Ten sexuologický slov je ale někdy nuda! O nemocíc chybějícím orgasmu nebo ne statečné erekci je toho v něm spousta a takovouhle lahůdku odbudou autoři pár slovy.

PANENSKÁ BLÁNA

Slizniční řasa mezi malými a kými stydkými pysky, částeč uzavírající vstup do pochvy. I v panenské bláně je drobný otvor různého tvaru, který um ňuje odtok menstruační krve. Panenská blána se trhá při prvním pohlavním styku, zbyt při porodu.

PASÁK

Jde většinou o muže, který n zí ženám (prostitutkám) ochra za to, že mu budou ze svého výdělku odvádět část peněz... Dovolíme si definovat přesně Borec, ověšený zlatými řetěz od Vietnamců, často oděný v jejich teplákových souprav V kapse balíček tisícovek – v – peněženka je pod jeho úrov Poskytovaná ochrana spočív v tom, že občas dá šlapičce p hubu jenom trošku.

Myslíte, že jste sexy

Udělejte si malý testík, jestli jste sexy pro partnera (nebo partnerku, pokud jste lesbička)? Občas stojí za to, aby se člověk tak trochu zamyslel nad tím, co si o něm myslí ostatní a co on sám si myslí o sobě.

Muži se na vás často dívají, co vás napadne?

a) Obdivují moje nohy – 3 body
b) Všimli si, že mám po plastice prsů – 2 body
c) Každý už si všiml, jak jsem přibrala – 1 bod

Kamarádka vám pochválí sukni:

a) Běžíte k nejbližšímu zrcadlu, abyste zjistila, jestli vám nerupnul zip – 1 bod
b) Pomyslíte si, že vám závidí váš pevný zadeček – 3 body
c) Zavětříte, jestli nedonese šéfovi, že máte asi nějak moc vysoký plat – 2 body

Zkusila byste na erotickém veletrhu amatérský strip?

a) Klidně – 3 body
b) Jedině s kuklou na hlavě – 2 body
c) Jedině kdyby byl pro zaměstnance jatek, kteří jsou na pořádné kusy zvyklí – 1 bod

Jednoho dne zjistíte v zrcadle, že máte na krku vrásky

a) Začnete nosit hlavu výš – 3 body
b) Budete hledat plastického chirurga – 2 body
c) Sáhnete do skříně po roláku – 1 bod

Vyhodnocení:

4 – 6 BODŮ: Myslíte si, že jste nejméně sexy žena na planetě. Poslouchejte pozorněji, co vá říkají ostatní, nepovažujte každou lichotku za v měch, ale pro jistotu si ještě jednou projděte š ník. Nedalo by se něco obměnit? Třeba byste s cítila lépe a váš partner určitě také.

7 – 9 BODŮ: Víte, že jste sexy bývala, ale po na kalendář berete stejně optimisticky jako č složenek. Soustřeďte se na to, co vás dělá kr nou. Mohou to být nohy, boky... Máte malá pr Netrapte se, spoustě mužů se to líbí! Nepřem lejte o záporech, ale o kladec partnera tím jistě potěšíte.

10 – 12 BO Sebevědom vám tedy nechy Bravo, myslíte si, jste sexy, a proto to už z poloviny p da. Víte, co vám s víte, co si můžete dovolit. V chování a tedy i v sexu jste sp dominantní. Jenom poz abyste to někdy s tou „výcho vou" partnera nepřeháněla, ne každý chlap to snáší.

DRBY Z REDAKCE

Dvoučlenná posádka, která se zúčastnila expedice LEO po Jadranu, dočista zpychla. Kluci chodí klátivým krokem a říkají si navzájem kapitáne. Jak vidno, mořská nemoc nemusí zasáhnout jenom žaludek.

ZVRHLÁ KRÁSKA BETH

JE TO FANATIK SEXU
Frank Tresher, který s ní natočil úplně první porno

LEO FAKTA

MÍSTO NAROZENÍ: Los Angeles
VĚK: 24 let
ZNAMENÍ: Štír
PRVNÍ SEX: v 17 letech na pláži
MÍRY: 86-63-86
VÝŠKA: 182 cm
VÁHA: 56 kg
OBLÍBENÁ POLOHA: vleže na jídelním stole
ZVLÁŠTNÍ ZNAMENÍ: bez jediného chloupku

Americká pornostar Beth je tak trochu zvláštní. Začínala klasickým péčkem, ale pak ji režisér Tom Bretsmann angažoval do filmu Secret Love, kde zazářila jako hvězda první velikosti. Filmeček nebyl nákladný, nezářily v něm hvězdy první velikosti, ani stálice pornoscény a přesto zahýbal světem fanoušků porna. Proč? Režisér Bretsmann totiž vsadil na jednu kartu. Vlastně na dvě karty – na dokonalé nohy této krásky. Film byl natočen pro milovníky foot fetišismu a podle toho také vypadal. Z osmdesáti procent totiž pojednával o tom, jak filmoví partneři natírají, holí, masírují, lížou a jinak opečovávají Bethiny nohy. Pochopitelně byli odměněni a Beth je na závěr jednoho po druhém těma krásnýma nohama vyhonila. Hvězda byla na světě.

MOJE NOHY MĚ VZRUŠUJÍ

V interview pro anglický list Excitement řekla: „Moje nohy mě vzrušují. Když jsem točila Secret Love, uvědomila jsem si to víc než kdy jindy. Neznamená to ovšem, že bych se vyhýbala klasickému pornu, protože mám ráda i klasický sex. Myslím si ale, že fetišismus je ta moje pravá parketa." Má pravdu, protože tolik specialistek na foot zase není. Ale abychom jí dali za pravdu i v tom druhém bodě, musíme konstatovat, že jí jde i klasické péčko. Je vynikající polykačka, kouření v jejím podání je symfonie a análek mezi její pevné půlky zážitek vrcholně estetický.

VÝBĚR Z FILMOGRAFIE:
Sperm Lady
Secret Love
Why me madam?
Lick Me
Sperm War

I V SOUKROMÍ NAOSTRO

„Hodně lidí si myslí, že některé holky si vymýšlejí, když říkají, že chodí bez kalhotek. Nevím, jak ony, já ale rozhodně kalhotky nenosím. Není to póza, která by nějak vyplynula z toho, co dělám. Už jako malá holka jsem vždycky, když jsem vypadla z domu do školy, stáhla kalhotky a nacpala si je do školní brašny. Už mi to zůstalo, akorát teď se nemusím přetvařovat před mámou." Tolik citát.

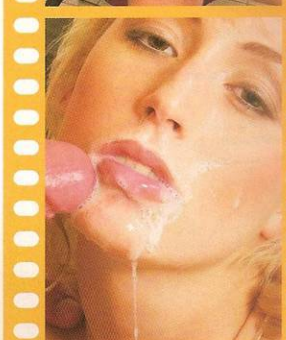

(Sperm Lady), o ní tvrdí, že je fanatik sexu. „Nerozděluje sex před kamerou a v soukromí. Je to živočišná holka, která sex potřebuje k životu," říká. Trochu posmutněle reaguje na otázku, jestli ho nemrzí, že si ji nechal „vyfouknout" Tomem Bretsmannem. „No, jo... to víte, že mě to mrzí, ale Tom objevil něco, co já jsem bohužel nedocenil. Každopádně mu gratuluji." Gentlemanské gesto v pornografickém profi ringu, co říkáte?

ROZRAJCUJE I HOLKY

Když natáčela Beth film Porgy a Beth byla to trochu sázka do loterie. Film je totiž jednoznačně postaven na lesbických scénách. Jsou v něm scény milování dvou holek, ale i veliký grupáč, trošku lehčího S/M a – pochopitelně – Bethina specialita: foot fetish. Poprvé s holkou. Všechno dopadlo na velkou podtrženou jedničku. Z filmu se stal kasovní trhák a šťastná Beth k tomu jenom lakonicky poznamenala: „Holky to uměj líp než chlapi." Pochopitelně mluvila o scéně, ve které jako přísná paní vilky ve viktoriánském stylu postupně zaměstnala tři služebné péčí o své krásné nohy. „Bylo to ohromné, opravdu mě to vzrušovalo," pochvalovala si po natáčení Melissa Starr, která hrála jednu z těch služtiček. Tak vidíte, rozrajcuje i holky!

ŘEKLI O NÍ:

- **Tom Bretsmann (režisér):** Říká se, že jsem ji pro fetish filmy objevil – to je nesmysl. Ta holka to měla v sobě, já jsem jí jenom ukázal cestu. Je perfektní a chápavá.
- **Hannah Jeckellová (pornoherečka):** Je trochu chladná, ale není se co divit, vždycky se musela prát se životem a nedostala nic zadarmo. Když ji poznáte blíž, je skvělá.
- **Peter Zendan (její přítel):** Když jsem ji viděl v jednom filmu, říkal jsem si: „Hochu, tohle je přece opravdu Beth, tak jak ji znáš z postele. Nic nehraje, je pořád stejná."
- **Ruth Meyerová (producentka):** Když v nějakém filmu hraje Beth, vím, že to bude trhák. Má cit pro děj, nejsou s ní problémy, vždycky si skvěle rozumí s režisérem.

KIM

Mám ráda pořádně prošukanou kundičku. Rozumějte mi, prosím, když říkám prošukanou, myslím opravdu prošukanou. Takovou, ze které teče šťáva i semeno, projetou díru, která se těší na další mrdání.

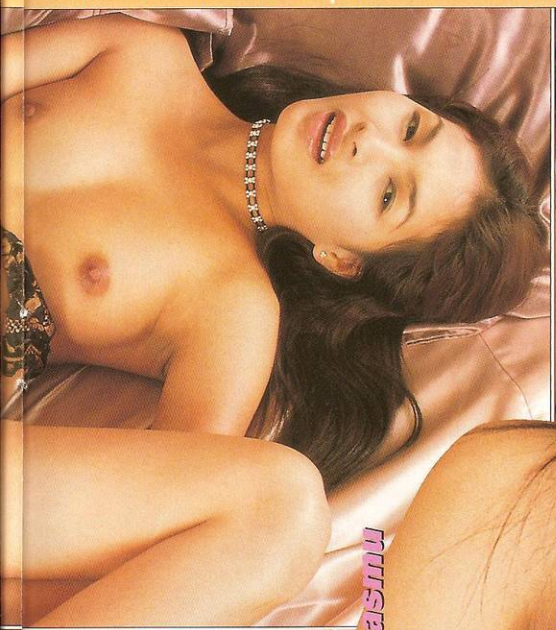

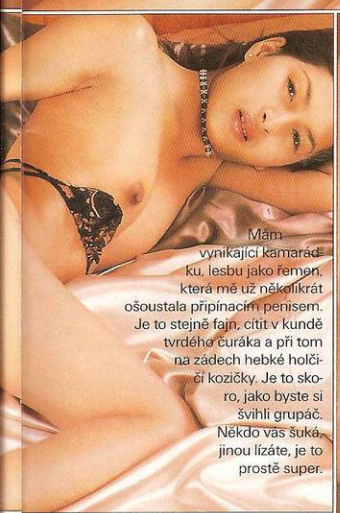

Jsem čarodějka orgasmu. To jsem si nevymyslela sama, ale u nás v Koreji je to jedno z nejlichotivějších označení žen, které to v posteli opravdu umí. Jsme vášnivé, jsme voňavé, jsme prostě svoje. Chcete si zařádit? Přijeďte do Koreje!

Korejská čarodějka orgasmu

Mám vynikající kamarádku, lesbu jako řemen, která mě už několikrát ošoustala připínacím penisem. Je to stejně fajn, cítit v kundě tvrdého čuráka a při tom na zádech hebké holčičí kozičky. Je to skoro, jako byste si švihli grupáč. Někdo vás šuká, jinou lízáte, je to prostě super.

909 464 662
Těš se na moji kundičku!
Pro starší 18 let
23 Kč/30 s. WP: P.O.BOX 28, Průhonice. Tyto služby nenaskytuje Český Telecom, a.s., Eurotel, T-Mobile a Oskar.

Erotic® VIDEO Center

hrajte si!

www.videocenter.cz

Největší hračkářství v Čechách

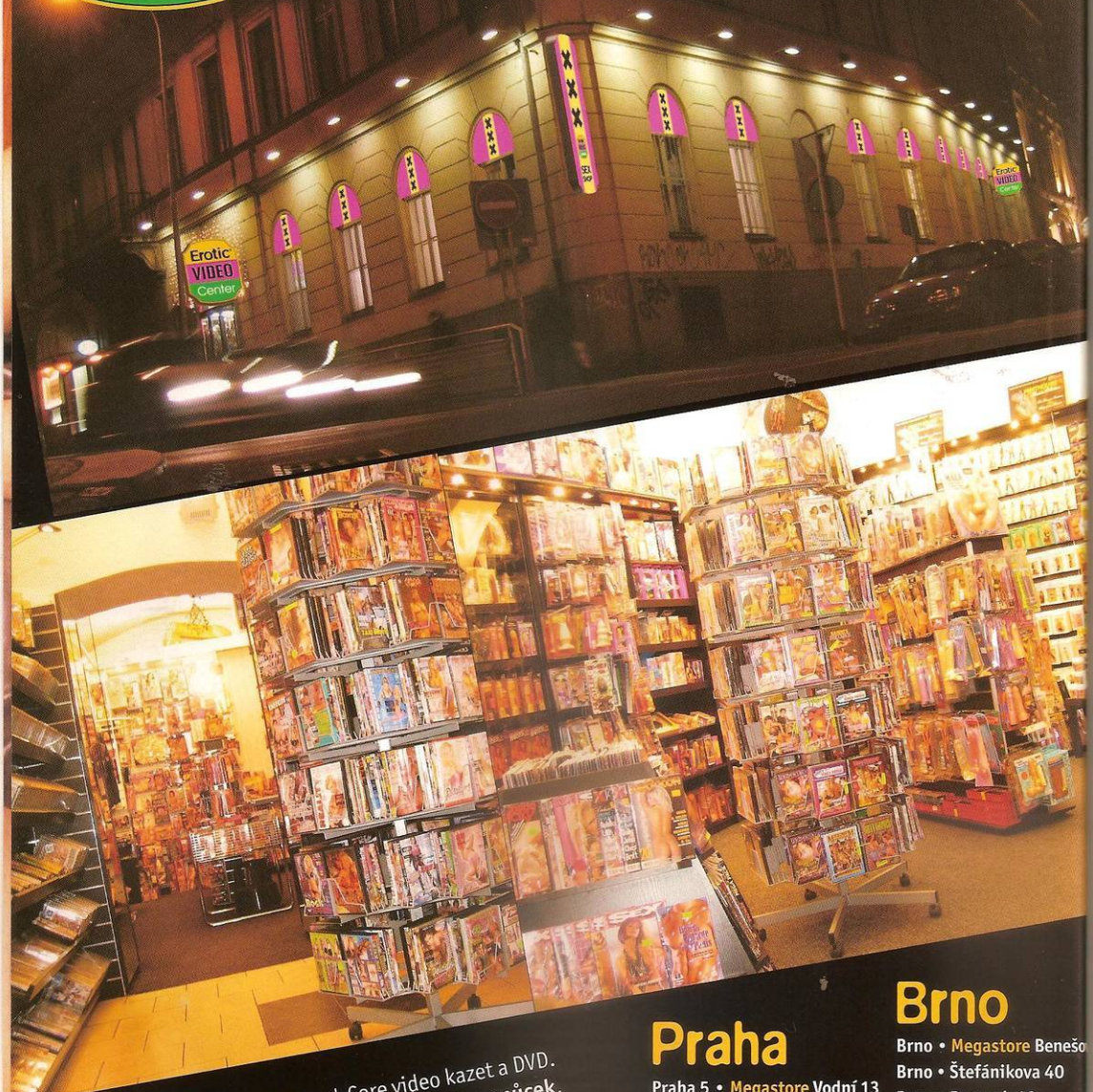

Výběr ze **100 000** značkových Hard-Core video kazet a DVD.
Nabízíme Vám kompletní sortiment erotických pomůcek,
panny, vagíny, anální kolíky, venušiny kuličky, přísavky na prsa,
gely, pumpy, yohimbin, sexy prádlo, přírodní afrodisiaka, časopisy,
SM pomůcky, pouta, biče, masky, kůže, guma, latex, piercing.
6969 druhů zboží a vše na co dostanete chuť až u nás!

DVD VIDEO

Praha

Praha 5 • Megastore Vodní 13
Praha 2 • Americká 14
Praha 2 • Megastore Žitná 28
Praha 7 • Veletržní 41

Karlovy Vary

Karlovy Vary • Chebská 39
Karlovy Vary • K. Čapka 63

Brno

Brno • Megastore Benešo
Brno • Štefánikova 40
Brno • Dornych 42
Brno • Cejl 35

Liberec

Liberec • Vaňurova 13

otevřeno denně

DANA

Vlastně jsem začínala pornem.

Věk: 24 let
Znamení: Panna
První sex: v 17 letech
Poprvé před objektivem: s kamarádem v 19 letech
Oblíbená poloha: zezadu
Hobby: tenis
Oblíbené jídlo: všechno z čínské kuchyně
Vlastní charakteristika: rozhodně nejsem naivka

ŘEKLA NA SEBE:
Poprvé jsem se fotila s jedním kamarádem samospouští, takže by se dalo říct, že jsem vlastně začínala pornem. Ono to moc porno nebylo, navíc ten foťák rozhodně nebyl nijak moc kvalitní, takže výsledky za moc nestály, ale stejně nás to potěšilo a mně se fotografování zalíbilo. Nedělala jsem to zase tak moc často, ale občas pro potěchu svoji nebo nějakého svého přítele jsem si zapózovala, ale nikdy by mě ani nenapadlo, že jednou budu fotit pro LEO. Přihlásila jsem se sama a můj současný přítel to ani neví, tak doufám, že až to uvidí, tak mě nepřizabije. Jenže – ono než to vyjde, tak bůh ví, jestli ještě bude můj přítel. Dost to měním. Vzkaz pro čtenáře: Chtěla bych, aby se vám moje fotky líbily, udělala jsem pro to všechno, ale hraju tenis a mám smysl pro fair play, tak držím palce i soupeře. Ahoj.

Myslím, že mám docela hezkou prdelku...

Ukážu vám své dvě studánky rozkoše.

KUPON K SOUTĚŽI - CHTĚJÍ NA STRÁNKY LEO

Jméno: ..... Příjmení: .....

Adresa: .....

..... PSČ: .....

Rodné číslo: .....

MODELKA **DANA** (LEO Č. 8/2003)

POČET BODŮ (zakroužkujte): **1 2 3 4 5** (1 je minimum, 5 maximum)

LEO, P.O.Box 164, Černokostelecká 20/2020, 100 31 Praha 10

V minulém čísle jsme vyhlásili novou soutěž pro všechny amatérské modelky. Vám, našim čtenářům, nabídneme v každém čísle vždy dva soubory fotek amatérských modelek. Na přiložený kupon vyplňte svoje hodnocení od 1 do 5 (1 je minimum, 5 maximum) a pošlete ho, laskavě, na adresu LEO, P.O. Box 164, Černokostelecká 20/2020, 100 31 Praha 10. S dívkou, která získá celkově největší počet hlasů, nafotíme celý set, takže se s ní na stránkách magazínu LEO setkáte ještě jednou v plné parádě. Vyhlášení vítězky i vylosovaných tipujících čtenářů otiskneme v čísle 1/2004.

Otištěné fotky honorujeme částkou 3000 Kč, pro celkovou vítězku máme připraveno 10 000 Kč a deset vylosovaných tipujících čtenářů od nás obdrží po 1000 Kč a hodnotné dárky z prodejen EROS.

Pózuji pro radost přátelům.

Výherce soutěže LEO

DEN A NOC S MODELKOU

magazín LEO

Líbí se vám naše modelky? Chtěli byste se s některou z nich setkat, posedět na obědě, na večeři a pak s nimi zajít do některého klubu nebo snad do soukromí? Nevíte, jak na to? Úplně jednoduše – stačí vyplnit otištěný kupon, který naleznete na straně 38, a odeslat ho na adresu **LEO, P.O.Box 164, Černokostelecká 20/2020, 100 31 Praha 10**. Z došlých kuponů vylosujeme jednoho šťastlivce, domluvíme si termín a dál už bude záležet jenom na něm, jak se na pokračování večera se slečnou domluví. Magazín LEO pochopitelně hradí veškeré náklady.
Jak vidíte na našich fotografiích, jsme diskrétní. Na oběd i na večeři a na chvilku do klubu nebo domů vás budeme doprovázet s fotákem, ale pak se diskrétně vzdálíme.

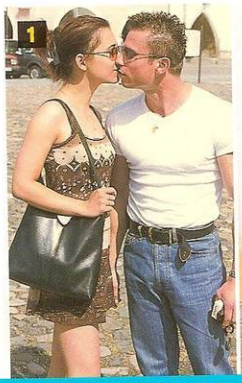

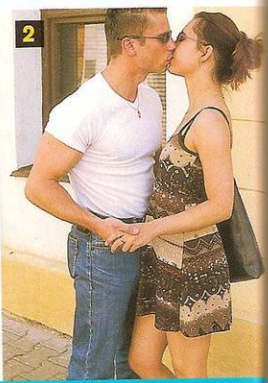

Honza a Hanka k sobě pasovali už na první pohled. Tedy nejen pohled náš, ale hlavně to bylo vidět v jejich očích. Proto se setkání rozhodli uryc

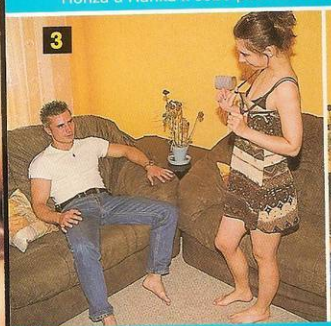

...a šlo se rovnou na věc. Tentokrát se oběd nekonal a oba skončili rovnou v útulném Hančině bytě. Asi jim bylo horko, protože oblečení dlouho nevyd

Při pohledu na Hančino tělíčko byl v pohotovosti nejen Honza, ale i jeho věrný přítel. Pro útlocitné – o jídlo Hanka nepřišla, vyrazili po TOM na več

PAN HONZA (24)
POVOLÁNÍ: copywriter v reklamce
PRVNÍ SEX: v patnácti
OBLÍBENÁ POLOHA: na koníčka

Pan Honza je to, čemu se říká kreativec. Ve své reklamce vymýšlí reklamní slogany a i jinak je to pán přemýšlivý. Musíme ale konstatovat, že slečna Hanka mu moc času na přemýšlení nedala. No, nebo dala, ale přemýšlel jenom nad tím jedním a nejdůležitějším. Když se potkali, podala mu Hanka ruku a vymlaskla krásnou pusu. Zase jednou jsme litovali, že tu fungujeme jenom jako svědci a fotografové. Docela rádi bychom si to s ním vyměnili.
„V životě jsem nic nevyhrál," svěřil se nám. A to prosím sází sportku už pár let. Tahle výhra za to ale stála, o tom se nakonec přesvědčil i on. Navíc, když nám oba vyplňovali své „přiznání", všimli jsme si zvláštní shody – oba to mají rádi na koníčka. Určitě nejsou jediní, ale užili si to jak se patří, o čemž nám Hanka pak poctivě referovala. Pan Honza přijel až z Přerova, ale nelitoval tak dlouhé cesty, protože byl královsky odměněn. My mimochodem také, protože fotit Hanku je vždycky zážitek. Je živočišná, pořád mokrá a nadržená, tak jsme s tak trochu obávali i o Honzovo zdraví. Viděli jsme jeji první pusu, začátek sexuálních hrátek, nažhavenou kundičku i penis v pohotovosti. Zase jeden ze čtenáři si užil s naší modelkou... ach jo, a my? My vám o tom přinášíme reportáž. Musíme ale přiznat, že se nám zarosila nejenom čela, ale také objektivy. Takovouhle divočinu jsme ještě neviděli. Ruku na srdce!

SLEČNA HANKA (19)
FOTILA PRO LEO: 2x
PRVNÍ SEX: v 17 letech
OBLÍBENÁ POLOHA: na koníčka

1 *Ahoj, prej jsi mě vyhrál...*
2 *Dej mi pusu a nestyď se, jdeme na to?*
3 *Říkali mi, že ti mám udělat strip, ale ty už čeká na něco jiného, viď?*
4 *Tak se ještě podívej a nespěchej tolik.*
5 *Hlaď mě, na stehnech to mám moc ráda.*
6 *Přitlač a neboj se, vím, že to máš moc rád.*
7 *Dívej se zblízka, jak si ji honím, vzrušuje mě to*
8 *Prosím tě, pojď už ke mně.*
9 *Máš ho krásného, s tím musíme něco udělat.*
10 *Už je tvrdej, tak mě... ale ne, oni b to tam napsali!*

LENKA

Není tak úplně obvyklé, aby v LEO pózovaly holky se škraboškou, to s námi jistě souhlasíte. U Lenky je to ale trochu jiné – je to kurvička s fantazií a jestli má na tváři škrabošku, je to jen proto, aby mohla víc roztáhnout stehna. Nejen před fotoaparátem, ale – a to hlavně, před pořádným utahovákem, který jí tu její díru prošroubuje skrz naskrz. „První orgasmus jsem prožila na maškarním plese," řekla nám. „Byla jsem tam tehdy za Sněhurku, se škraboškou na obličeji a hlavně s klukem, kterého jsem milovala."

Orgáč pod škraboškou...

LENKA

Byla jsem ještě panna, bylo mi... No, ale to tam asi psát nebudete, co? No, nebylo mi moc. V šatně si mě opřel o pultík, vyhrnul mi moje bílé „sněhurkovské" šaty a vrazil ho do mě. Od té doby jsem měla už hodně chlapů, ale takový ocas jsem zatím nezažila.

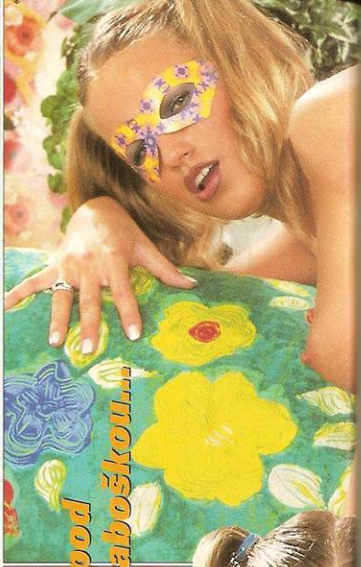

Orgáč pod škraboškou...

Nevím proč, ale asi mě to vzalo za srdíčko (nebo spíš za kundičku), protože od té doby se hrozně ráda miluju se škraboškou nebo v různých převlecích. Orgáč to jistí, škraboška to skryje, ale šťáva mi z kundičky stejně teče proudem.
Lucie
909 464 661
Budu tě poslouchat na slovo!

MUJEROS
OPRAVDOVÉ ORAGSMY
909 30 66 03
WWW.MUJEROS.CZ
Chceš slyšet, jak u TOHO vzdycháme?

ZAVOLEJ NÁM A MY TI UKÁŽEME, CO V NÁS JE!
Co je na sexu nejvzrušující kromě ženského těla? Její hlas. Poslechni si, jak se umí dívky rozparádit. Poslechni si romantické sténání nebo také výkřiky slasti!
909 30 66 03
pravé orgasmy od normálního až po extrémní.
Nezvládneš to!
Halotel s.r.o., P.O. BOX 304, 110 00 Praha 1, 30,- Kč/min. Pouze pro osoby starší 18 let. Tuto službu neposkytuje Český Telecom a.s., T-Mobile, Eurotel, Oskar.

Poprvé před objektivem

MÍŠA Porno mě inspiruje

Míšou bylo lehké pořízení. Přiznala se totiž, že pornofotky má „zmáknuté" do posledního detailu. Její první kluk byl na porno fanatik a sbíral ho jako někdo jiný známky. Měl všechny dostupné časopisy, fotky i pár opravdu kvalitních kazet. Z těchto materiálů Míša okoukala úplně všechno, takže pózovala skoro bez vedení. Na to, že byla před kamerou teprve popáté, opravdu výkon, to vám potvrzujeme.

Míšo, za to, že si prohlížíš porno, se nestydíš, to už jsi přiznala. Jaké to je, když se ocitneš před foťákem?
Teď trochu jiné a mám trému, protože mě poprvé fotí profík. Když jsem pózovala jen tak, pro legraci, bylo to něco jiného.

Taková odbornice jako ty musí být pěkná dračice i v posteli, viď?
Jestli dračice, nevím, ale každopádně se mi sex líbí.

Jaký nejvíc?
Těžko říct. Mám ráda všechno...

Třeba i análek?
To jo, to opravdu můžu.

Fotila ses už i při souloži?
Jednou, ale na kvalitní porno bych si netroufla. Tohle bylo spíš milování, u kterého byla ještě jedna holka, která nás fotila.

Holka? To zas není tak úplně obvyklé.
Byla to bývalá přítelkyně mého partnera a my obě jsme také kamarádky.

Takže to bylo v rodině...
Tak to ne, to by nebyla tak úplně normální rodinka, protože nakonec to celé skončilo v posteli na trojku.

To byl tvůj první zážitek s holkou?
Ne, druhý. Poprvé to bylo ještě na gymplu.

Takže můžeš srovnávat – co je lepší?
Nejlepší je to ve třech.

Přesto, že jsi mladá a profi fotky děláš poprvé, máš už dost zkušeností. Můžeš nám říct, co tě vlastně na focení přitahuje?
Ptali jste se na to už i ostatních holek, které jste fotili?

Ptali, ale většina si nebyla tak jistá, většinou mluvily o trošce exhibicionismu a o fotografování jako milostné předehře.
Tak vidíte, u mě je to trocha exhibicionismu a milostná předehra...

No dík, to jsi nám pomohla! Máš strach,

Robert je můj nejlepší přítel.

LEO FAKTA

VĚK: 24 let
ZNAMENÍ: Ryby
ZAMĚSTNÁNÍ: studentka
TAJNÉ EROTICKÉ PŘÁNÍ: trojka s černochem a černoškou
NEMÁ RÁDA: frajírky na silných motorkách
U ŽEN MÁ RÁDA: dlouhé nohy
U MUŽŮ MÁ RÁDA: blond vlasy a štíhlé tělo

že tvoje fotky uvidí třeba někdo z rodiny?
Ne. A jestli náhodou ano, tak si za tím budu stát. Nakonec, fotili jste přece už mnohem známější celebrity. Myslím, že mně nehrozí, že by mi někdo chtěl sebrat titul miss. Tak vysoko se opravdu nekoukám, jsem obyčejná holka, a právě proto jsem se rozhodla, že se pro LEO nechám vyfotit. Byla bych ráda, kdyby si i ostatní holky uvědomily, že stránky erotických časopisů nejsou určeny jenom herečkám, profesionálním krasavicím a královnám krásy.

Když už jsme u toho, jak se na fotky celebrit díváš ty?
Vážím si jich. Riskují mnohem víc než my, normální holky.
Víš, že nejsi první, která nám tohle říká? Takže neodsuzuješ to, nemyslíš, že to dělají jenom pro peníze?
Zadarmo to určitě nedělají, ale kdyby se jim to nelíbilo, tak se přece nesvléknou.
Pojďme z hvězdných výšek zpátky k tobě. Vzrušuje tě v sexu něco neobvyklého? Máš nějaký oblíbený bonbónek, kromě té trojky, o které jsi už mluvila?
Masturbaci před přítelem. Vlastně ne před ním, ale spolu s ním. Můžu se soustředit na to, jak si to dělám sama, a taky se dívat, jak se i on pomalu blíží k orgasmu.
Jaký je podle tebe ideální přítel?
Co chcete slyšet? Chápavý, tolerantní? To ale beru jako samozřejmost, jinak by to nebyl můj přítel. Co se vzhledu týká, mám ráda málo chlupaté, spíš blonďáky a hlavně musí ten kluk být štíhlý.
Nevypadl ti tam jeden důležitý údaj?
Myslíte péro? ***Myslíme penis...***
Ale no tak, nebudeme se tahat o slovíčka. Tak tedy penis, když chcete, pro mě není zas až tak důležitý. Jé, to jsem řekla blbě, co?! Myslím jeho délka a tloušťka, penis samozřejmě ano. Důležité je, co ten kluk v posteli umí.
Máš radši něžné milování, nebo to trochu musí zabolet?
Předehra musí být něžná, pak, když už se to celé rozjede, dá se i přitvrdit. Ale to myslím oboustranně.
Máš na závěr nějaký vzkaz? Tentokrát ne pro čtenáře, ale pro holky, které by to taky chtěly zkusit?
Aby se nebály, není čeho.
Díky za rozhovor.

Focení je jako milostná předehra...

Z pornoteček jsem okoukala všechno.

ed objektivem

Můj úplně první kluk mě obtáhl v parku, kousek od baráku, kde bydleli rodiče. Možná to bylo tak trochu o hubu, ale stálo to za to. Pro mě aspoň úplně určitě, protože to byl jednak můj úplně první orgasmus a jednak první šoustačka v přírodě.

Luxana

Od té doby na to nedám dopustit, a jestli mě někdo chce dostat úplně stoprocentně, bude nejlepší, když si mě zatáhne někam na louku nebo do parku, pořádně mi rozlíže kundičku a pak si se mnou bude hrát. Chci, aby se na to někdo, kdo půjde okolo, díval, chci, abych měla pod prdelkou trávu.

Udělej mi to v parku!

Těším se na to, až mě pořádně zcáká a vůbec se nebude ohlížet na to, že by třeba mohl počkat prostěradlo nebo koberec. Jeho semeno chci olizovat i z trávy a co teprve, kdyby se nám chtělo čůrat?! To je to pravé vzrůšo! Proudy horkého deště nás oba vzrušují a víme, jak si s nimi hrát. Ještě se divíte, že to mám nejraději v přírodě?

Sexuální revoluce!

VASOGEN

OBJEDNACÍ KUPON

Jméno: ..... Příjmení: .....

Adresa: .....

..... PSČ: .....

Telefon: ..... (Pro zpětnou kontrolu objednávky)

Zavazuji se, že objednané množství preparátu Vasogen odeberu.

Počet balení: ..... Vlastnoruční podpis: .....

Vaše objednávky zasílejte, laskavě, na adresu:
LEO, P.O.Box 164, Černokostelecká 20/2020, 100 31 Praha 10.
Do levého horního rohu obálky napište heslo VASOGEN.
Zasílá: P.A.A.Agency, s.r.o., Praha

Cena:
1 balení (3 tablety) - 699 Kč
2 balení (6 tablet) - 1398 Kč
3 balení (9 tablet) - 1999 Kč
+ poštovné a balné 57 Kč

Máte sexuální starosti? Zapomeňte na ně! VASOGEN s nimi zatočí. Od roku 2002 je ve Spojených státech na trhu přípravek Vinarol. Teď přichází i k nám pod obchodním názvem Vasogen. VASOGEN je přírodní bylinný přípravek s téměř stoprocentní účinností na muže i ženy. Zvětšuje sexuální touhu, sebedůvěru a výkon. Je mnohem levnější než ostatní dostupné preparáty.

K DOSTÁNÍ BEZ RECEPTU, DISKRÉTNĚ, ZÁSILKOVOU SLUŽBOU!

Objednávky rovněž telefonicky na čísle 281 090 604 od 8.00 do 16.00 hod. Po 16.00 hod. záznamník.

Objednejte si ihned!!!

DISKRÉTNÍ ZÁSILKOVÁ SLUŽBA
DoLLY
RADOST ZE ŽIVOTA

www.WiLLi.cz
www.sexnovinky.cz

SILIKON - slipy

480,-

Vel.: S Obj.č. 35LO 266833
Vel.: M Obj.č. 35LO 266841
Vel.: L Obj.č. 35LO 266850
Barva: modrá
Materiál: 85 % polyamid 15 % elasthan

OBJEDNÁVEJTE NON-STOP
TEL + FAX
321 711 711
321 723 891
SMS + ZÁZNAMNÍK
Eurotel: +420602 337 668
T-Mobile: +420605 815 833
Oskar: +420608 112 668
E-mail: willi@willi.cz

ELEGANT

OBLÍBENÝ PEVNÝ

MONSTROZITY

KOMPLET obou Obj.č. 35LO V1216 jen 998,-

499,-
Obj.č. 35LO V580
MONSTROZITY 1
Pěkné rostlá prsa na jednom těle s pořádným penisem, maxi bradavky, obří penis, penis a vagina na jednom těle - soulož vlastním penisem do vlastní vaginy a další ...

499,-
Obj.č. 35LO V874
MONSTROZITY 2
Dvojpenis,obrovitá prsa, bradavky s délkou téměř jako penis a soulož s nimi, trojpoprsí, penis i vagina v jednom těle - **všechny monstrozity uvidíte v akci!**

4 HODINY EROTIKY

Obj.č. 35LO V1560
jen 395,-

Naši specialisté pro Vás připravili : **4 SUPER FILMY** uplynulé sezony **za SUPER CENU !** Výhodně **4 hodiny** porna naplněné nejrůznějšími scénami plných vzrušujících akcí a orgasmů ...

Obj.č. - STŘÍBRNÝ 35LO 612009
Obj.č. - ZLATÝ 35LO 612010
395,-
Pevný vibrátor o rozměrech **20 x 3 cm** s plynulou regulací vibrace. Chladivá kovová hlava ve zlatém a stříbrném provedení.

jen 1195,- **CRYSTAL Girl**
Obj.č. 35LO 513164
Exkluzivní průhledná nafukovací panna se třemi otvory čeká jen na Vašeho „macka"! Sladké noci ve svůdné náruči.

TEST KVALITA DOBRÁ

EXTÁZE
Velikost : jednotná
Obj.č. 35LO 230901
1250,- 595,-
Barva : černá
Materiál : 100 % polyamid
Síťovaný overal bez rukávů odhalí vše přitažlivé na ženském těle.

ŠKRTÍCÍ KROUŽEK
Obj.č. 35LO 613293
249,-
Už po nasazení udrží Váš penis neustále v pozoru a Vy budete stále připraven k akci.

GAY

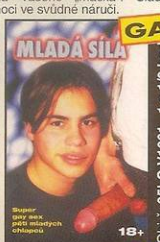

Obj.č. 35LO V1601 1 a 1/2 hod
MLADÁ SÍLA 699,-
Jsou mladí a stále nadržení. Mají v sobě tolik síly, že při jejich hrátkách vystříkne každý ocas.

Naše adresa: DOLLY - zásilková služba
P.O.BOX 163
Černokostelecká 20/20
100 31 PRAHA 10

Můžete objednávat ihned denně 0 - 24 hod.
TEL.+ FAX 321 711711

LEO OBJEDNACÍ LÍSTEK PRO DODÁNÍ ZBOŽÍ

Upozorňujeme, že zboží bude zasláno diskrétně z našeho velkoobchodu v Kolíně. K ceně bude připočítáno balné a poštovné dle tarifu. Ano zašlete mi na dobírku v diskrétním balení toto zboží.

Obj.číslo	Název zboží	Počet ks	Cena Kč

Jméno a příjmení .....
Ulice ..... Datum .....
PSČ ..... Místo : ..... Podpis .....
(Jsem starší 18-ti let)

V NEDĚLI ZADARMO

Husitská 32, Praha 3 ☎ 222 543 074 denně 19.00 - 05.00 hod.

v Banana Erotic Baru

NUDÍTE SE? Přijďte se pobavit s krásnými dívkami! Můžete si pohladit jejich roztoužené zadečky a nadržené kozičky. Ta, kterou si vyberete, vás svede třeba erotickou masáží, erotickou show, do které se můžete zapojit! Už jste ochutnali banán z její sladké kundičky? Máte doma pozdrav z Prahy napsaný její kundičkou?

Super zábava pro všechny

3. 8.
10. 8.
17. 8.
24. 8.
31. 8.

V srpnu každou neděli zdarma vstup!
Přijďte a budete se k nám rádi vracet!

A NAVÍC OD NÁS DOSTANETE:
- Při konzumaci nad 999 Kč **plakát Kateřiny Kornové ZDARMA!**
- Při konzumaci nad 1499 Kč **poukaz na konzumaci ZDARMA v hodnotě 399 Kč!**
- Při konzumaci nad 3333 Kč **tričko s logem Banana Erotic Baru ZDARMA!**

www.bananabar.cz

909 609 940

www.pornosvet.cz

Kačenka Kornová

o sexu slavných

Top Galaxys s.r.o., P.O. Box 154, Ústí n. L. Cena 60Kč/min. Neposkytuje Český Telecom, Eurotel, T-Mobile a Oska

SEZNAMKA

Muži, ženy, páry, bi

906 55 88 55

Pro starší, hlavně 65 Kč/min. WPI, a.s., P.O.BOX 28, Průhonice. Tyto služby neposkytuje Český Telecom, a.s., Eurotel, T-Mobile a Oska

Největší databáze v ČR

www.leo.cz

• Úplně nový design! • Nové dívky! • Nová videa! • Nové fotky!

EROTIC SHOW ŽIVĚ
• Denně dívčí orgasmy v češtině a v přímém přenosu! • Přes 30 nestoudných krasavic!

MEGAPORNO
• 1 635 890 minut perverzních videí s vášnivými souložemi a mohutnými výstřiky z celého světa! • Detailní záběry, grupáče, gangbangy, bizarr, S/M!

VOYEUR CAMS
• Více než 14 000 masturbací natočených skrytými kamerami! • V posteli, v koupelně, na WC! • Denně nové!

EUROGALLERIES
2 402 775 obrázků porna!

• Statisíce utříděných setů! • Od kouření přes grupáče až po bizarr!

Každý člen www.leo.cz dostane za členství mezi 15. 8. a 14. 9. 2003 ZCELA ZDARMA eroticky laděnou podložku pod myš!!!
Stačí být členem www.leo.cz!!!

Otevři si okna do pornoráje!

www.strikej.cz

Iveta

Martina

Daniela

„Slyšíš, jak při tom sténá?"
*Ano, teď si můžeš užít nejen masturbaci krásných a rajcovních dívek, ale můžeš s nimi dokonce reálně **MLUVIT!** Holky, co se nestydí, ti budou říkat to, co chceš slyšet při sexu! A při onanii budou křičet slastí – a ty to všechno budeš vidět i slyšet v přímém přenosu!*

Míša

Káťa

Platíš jen za dobu, kdy jsi na show připojen! Žádné členské poplatky!!!

www.ceske-loznice.cz

Holky a ženy z tvého sousedství přistižené při kouření ptáků!

***V ŽIVÉ** Sex Show se ti předvádějí dívky, které **NEMAJÍ ZÁBRANY!** Budou si s tebou chatovat o těch nejsprostších věcech sexu! Sex v přímém přenosu se zaručenými amatérkami, dívkami, které můžeš potkat na ulici!!!*

◆◆◆

*Naši amatéři ukájejí svůj exhibicionismus a ukazují ti, jak doma šoustají! **Inspiruj se jejich sexuální nevázaností!***

Užij si to s nimi!

◆◆◆

*Neustále doplňované, jedinečné amatérské snímky českého původu, s velkým kontentem bizarr a pervers, to **všechno v super kvalitě!** Seriály, které tě „postaví" do pozoru!*

Pokud budeš zaregistrován v době od 15. 8. do 14. 9. 2003 na www.ceske-loznice.cz, dostaneš ZDARMA sadu pornočasopisů PK 62, a.s.!!! Extáze, Fantastic, Markýz, Sex rande, České ložnice

www.tverotika.cz

70 chat-dívek připravených splnit všechny tvé rozkazy!

• • •

Vstup volný bez V.I.P. hesel!

• • •

Povídej si s dívkami, které ti ukážou všechno!

www.videoporno.cz

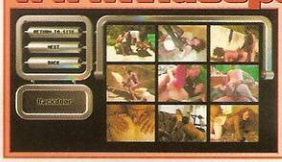

• 750 000 minut nejkvalitnějšího porna
• Bez registrací a členských poplatků!
• Rovnýma nohama do videosexu!

Aneta a Lucka jsou pořád nadržené.

Cucají si bradavky, jazýčkem rejdí v kundičkách a jejich rozpálená stehna jsou roztažená, čekají na další a další orgasmy.

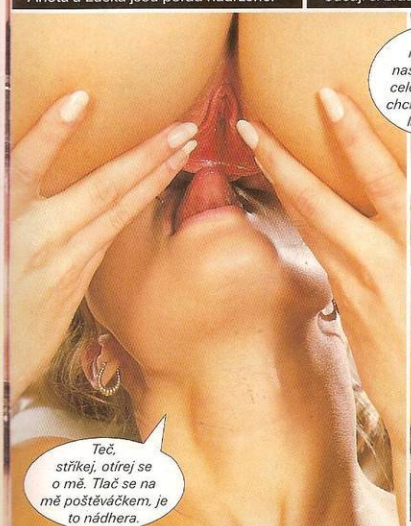

Neznají nic krásnějšího než voňavou šťávu svých dírek.

Pomohou si i vibrátorem, svíčkou nebo banánem.

Chuť a vůně, potoky šťávy, pusa mokrá od lízání.

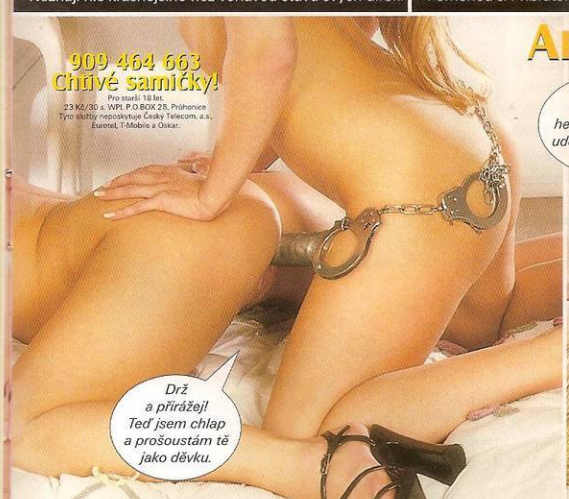

Když na to přijde, umějí se ošoustat opravdu natvrdo. Tam a ven, tam a ven.

Lízají se, pijí svoji šťávu do poslední kapičky, křičí rozkoší do posledního dechu.

Roztáhni mi nohy a...

EVA

V sexu miluju klasiku a nějaké ty experimentální polohy mě moc neberou. Nejradši mám, když mě nějaký chlap chytne za stehna, pořádně mi je roztáhne a pak už je to jasné. Vadí mi, když narazím na seladónka, který si myslí, že spolkl všechnu moudrost světa. Daleko radši mám někoho, kdo ví, co ženská potřebuje, nediskutuje o tom, ale dělá to. Roztáhnout nohy, strčit ho tam a pořádně přirážet. Nejradši to mám v přírodě a superorgasmy zažívám i na nudapláží.

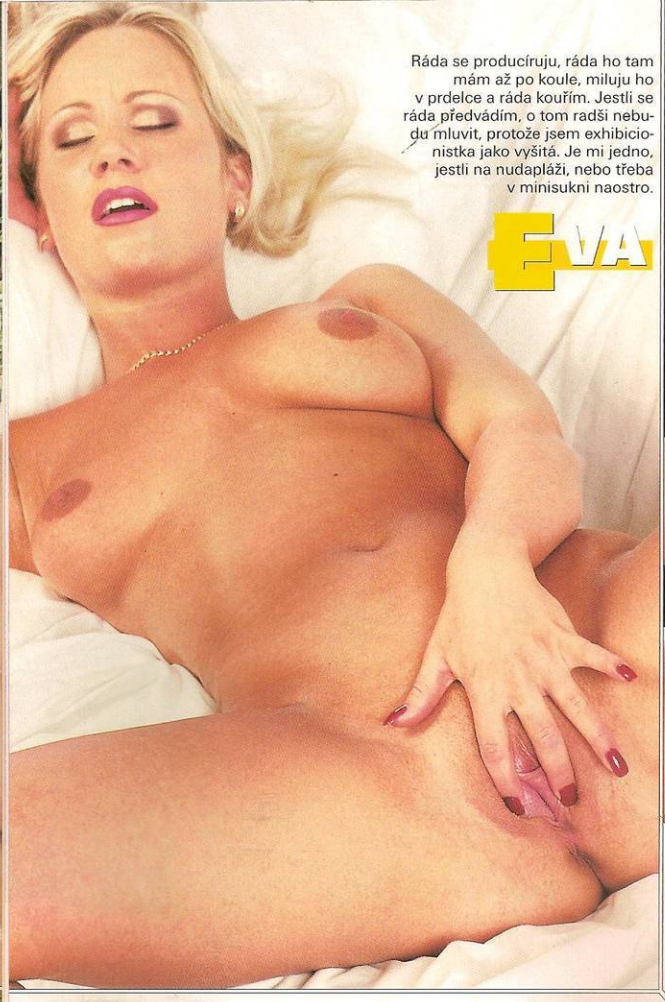

Ráda se producíruju, ráda ho tam mám až po koule, miluju ho v prdelce a ráda kouřím. Jestli se ráda předvádím, o tom radši nebudu mluvit, protože jsem exhibicionistka jako vyšitá. Je mi jedno, jestli na nudapláži, nebo třeba v minisukni naostro.

EVA

909 464 665
Říkej mi, jak si to mám dělat!
Pro starší 18 let.
23 Kč/30 s. WPL P.O.BOX 28, Průhonice.
Tyto služby neposkytuje Český Telecom, a.s., Eurotel, T-Mobile a Oskar.

Roztáhni mi nohy a...

Bez podprdy? To je jasný! Chcete vidět moje kalhotky? Tak to máte smůlu, většinou je totiž nenosím. Co takhle podvazky nebo punčošky? Rajcovalo by vás to? Mě taky a taky se tak občas předvádím. Podívejte se na moji buchtičku, třeba na ni dostanete chuť. Rádi mlsáte? Lízněte si!

Máš nadrženou kámošku? Přijďte oba!

Jestli máš nějakou parádně nadrženou kočičku, popadni ji za křídlo a přijďte oba. Můžeme si švihnout parádní trojku a zrovna tak se třeba jenom můžeš dívat, jak se s tím koťátkem budu olizovat.

DARJA

Jestli si u toho budeš honit ocas, budu jenom ráda a věřím, že i tvojí prdelince se to bude určitě líbit. Umím holky líbat i lízat, umím jim do kundičky narvat vibrátor nebo šikovně zavést kuličky, vím, o čem nadržená kurvička sní. Zrovna tak se ráda dívám na to, jak si chlap honí ocas, dívá se nám zblízka do kundiček, a když už to nejde vydržet, ohodí nás obě semennou sprchou.

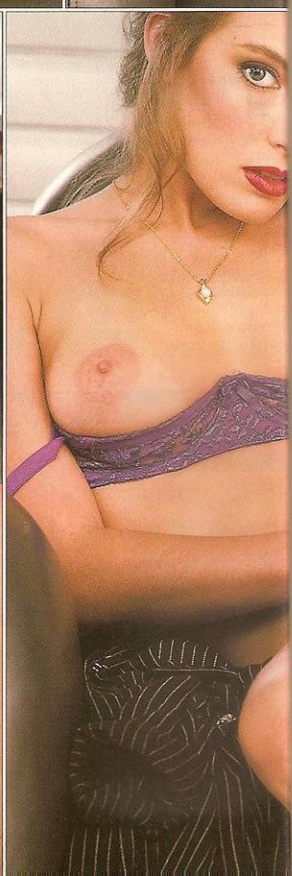

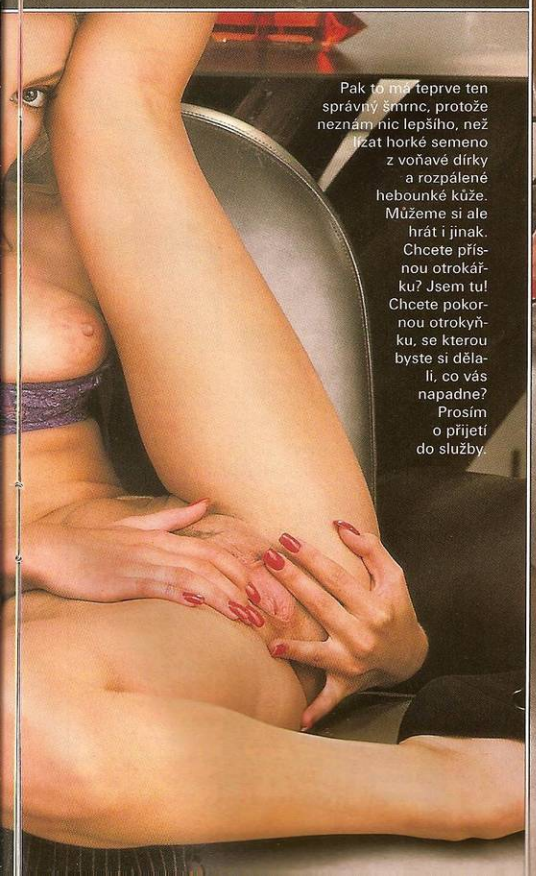

Pak to má teprve ten správný šmrnc, protože neznám nic lepšího, než lízat horké semeno z voňavé dírky a rozpálené hebounké kůže. Můžeme si ale hrát i jinak. Chcete přísnou otrokářku? Jsem tu! Chcete pokornou otrokyňku, se kterou byste si dělali, co vás napadne? Prosím o přijetí do služby.

CO VÁS ČEKÁ V PŘÍŠTÍM ČÍSLE:

A SPOUSTA DALŠÍCH HOLEK V ...

Souložíme s LEO

Chceš, abych byla holčička? Hrajte si, popusťte fantazii uzdu – postel není nuda! Chcete si zahrát na mladou holčičku, na prostitutku nebo třeba na bráchu a ségru? Já na ségru, brácha do mě! Připadá vám to ulítlé? Není, nebojte, je to prostě jen pro lidi s fantazií. Hrajte si s LEO, dáme vám pár dobrých tipů.

Byli jsme tam

Pojďte s námi do night clubu. Byli jsme tam, otestovali jsme za vás. Nemělo to chybu. Pojďte se s námi podívat, jak to tam vypadá. Zklamaní nebudete, to si pište... no, nebo nepište, napsali jsme to za vás.

Nad dopisy čtenářů

Píšete nám příběhy, které napsal život. Pojďte se i tentokrát pobavit i vzrušit. Naše holky jsou dokonalé, ale vaše fotky ještě víc. Chcete vidět svoji sousedku, kamarádku nebo, nedejbože, tchyni? Pojďte se s námi začíst do dopisů a pokochat se krásnými fotkami.

Vyfoťte se s LEO

Podívejte se spolu s námi, jak se některé amatérky nestydí zapózovat oděné jen do fíkového listu s názvem LEO. Nahé a na veřejnosti? No, proč ne?!

Holky chtějí na stránky LEO

Další kolo vzrušující soutěže. Holky se chtějí dostat na stránky LEO a vy jim v tom můžete pomoci. Že si svým tipováním můžete i přivydělat, to je samozřejmé, tak neváhejte.

LEO koktejl

Pár drbů, pár superžhavých novinek, namícháme vám koktejl, který vás nenechá v klidu. Je v něm to nejžhavější, co se dá najít na netu i ve vašich dopisech. Erotický test vám možná otevře oči, drby z redakcí zase nechají nahlédnout za oponu našeho vydavatelství.

NENECHTE SI UJÍT!!!

LEO 9/2003 NA STÁNCÍCH JIŽ 15. 8. 2003

LEO! NIC LEPŠÍHO NENAJDETE! NENECHTE SI UJÍT!!!